

WIKĘD 

JESIEŃ 2021

KATALOG DRZWI



FutureLOFT

ALU FIRELINE

GLASSLOFT / FRONT

NOWOŚCI • DRZWI PPOŻ ALU FIRELINE • KOLEKCJE GLASS LOFT, GLASS FRONT ORAZ FUTURE LOFT •
PODŚWIETLANE POCHWYTY • OŚCIEŻNICA ALUMINIOWO-KOMPOZYTOWA PREMIUM • WIELE INNYCH

WWW.WIKED.PL

Wzór 26C
Kolor **Antracyt Struktura**
Akcesoria: **Pochwył Beta 150**,
Łącznik Termo 90, **naświetla**



Wzór 47 z ramką Black
Kolor **Winchester + Czarny Mat**
Akcesoria: **Pochwył Beta Black**
150, **naświetle boczne**

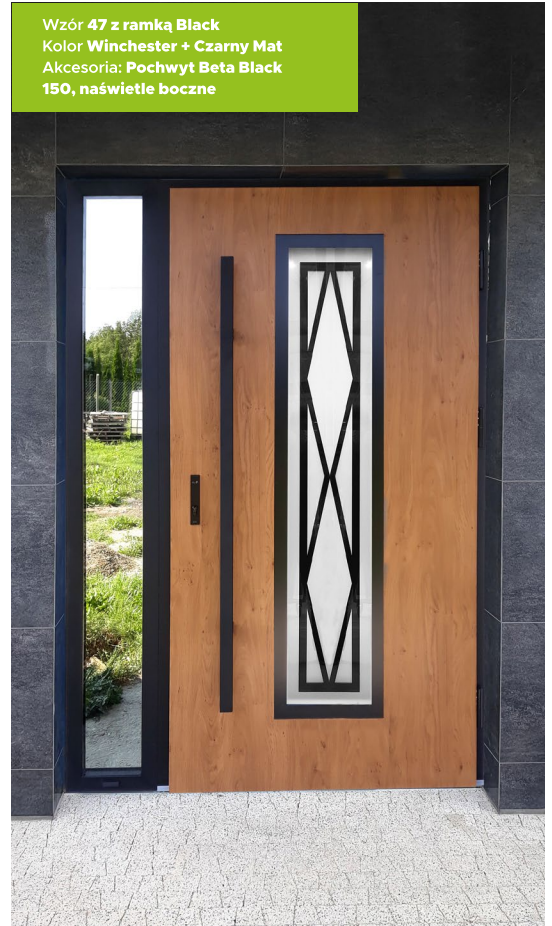

POZNAJ DRZWI WIKĘD

Zainspiruj się i stwórz swoją unikatową kombinację wzoru, akcesoriów i kolorów.
Odkryj świat niekończących się możliwości tworzenia drzwi zewnętrznych.

Wzór 26d
Kolor **Antracyt Gładki**
Akcesoria: **Pochwył Toro 180**



Wzór FIO2A
Kolor Antracyt Szafir + Woodec Dąb Turner
Akcesoria: Pochwył Beta 150, naświetle boczne



Wzór GD01a
Kolor Dąb bielony



 Więcej inspiracji znajdziesz na stronie:
www.wiked.pl/inspiracje

Wzór 48
Kolor Crystal Sky Color Rusty Bronze
Akcesoria: Pochwył Beta 150 45° z czytnikiem linii papilarnych



Wzór FL01a
Kolor Antracyt Gładki + Woodec Dąb Turner



NOWE KOLEKCJE DRZWI GLASSLOFT & GLASSFRONT

PRZYCIĄGAJĄCA TAFLA SZKŁA

Nowy wymiar kolekcji Glass. Do świetnie znanego rozwinięcia Design dołączyły nowości - Front oraz Loft. Ta pierwsza zachwyca taflami szkła również w dużych formatach aplikowanego bezpośrednio na skrzydło drzwiowe, co jest nietuzinkowym elementem dekoracyjnym. Drzwi te nie zawierają pakietu szybowego, dzięki czemu można zachować maksymalną prywatność i świetne parametry termiczne, zachowując przy tym zachwycający wygląd kolekcji Glass. Wzory kolekcji Glass Loft są powieleniem tych, znanych z Glass Front, jednak z pozornie niewidzialną różnicą. Pod szklaną, czarną aplikacją znajduje się pakiet szybowy umożliwiający przepuszczanie światła.

WIĘCEJ:
s. 44



NOWA KOLEKCJA DRZWI FutureLOFT

INTRYGUJĄCA STYLISTYKA



Kolekcja Future rozwija się o nowe możliwości. Future Loft w intrygującej formie designerskiej to najnowsze rozwiązanie znanej i bardzo dobrze przyjętej kolekcji drzwi aluminiowych Future INOX. Subtelnie szersze, aplikowane na płaszczyźnie drzwi elementy zdobnicze to najnowsza propozycja WIKĘD. Nowatorski, porsty wygląd doskonale sprawdzi się m.in. we współczesnym budownictwie. Aluminiowa lekkość drzwi harmonijnie współgra z jej stylistyką.



WIĘCEJ:
s. 66

LINIA DRZWI PREMIUM Z OŚCIEŻNICĄ ALUMINIOWO-KOMPOZYTOWĄ

TECHNOLOGIA KOMPOZYTOWO-ALUMINIOWA

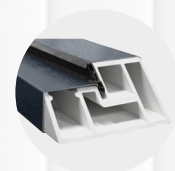

Nowa ościeżnica aluminiowo-kompozytowa dedykowana drzwiom linii Premium to synonim zaawansowanej technologicznie wytrzymałości. Użyty przez nas kompozyt łączy w procesie pultruzji włókna szklane z żywicą tworząc jeden z najtrwalszych i najbardziej stabilnych surowców, który doskonale sprawdza się w wymagającym budownictwie. Właściwości cieplne i statyczne kompozytu z włókna szklanego wykazują ogrom zalet w odniesieniu do powszechnie stosowanego drewna lub tworzywa ABS. Włókno szklane jest bardzo stabilne statycznie i mechanicznie, nieodkształca się dzięki posiadaniu pamięci kształtu oraz ma wysoką odporność na temperaturę. Te cechy sprawiają, że jest to materiał długowieczny. Połączenie kompozytu jako rdzenia z ościeżnicą aluminiową tworzy nowy segment dla wymagających. Ościeżnica oferuje także możliwość wyboru opcji Bikolor oraz daje możliwość zamawiania drzwi w opcji przewyższenia analogicznie do zasad stosowanych podczas wyboru ościeżnicy Termo.



WIĘCEJ:
s. 18

NOWA LINIA DRZWI PPOŻ ALU FIRELINE

BEZPIECZEŃSTWO W KLASIE EI30/60

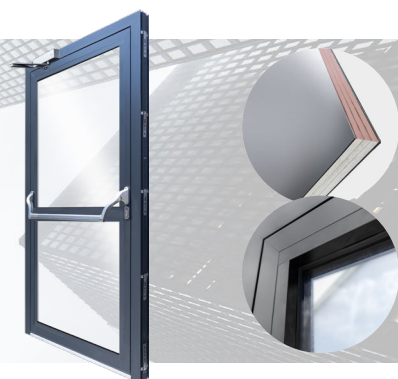

Idealne na wydzielone strefy pożarowe. Zgodne z aktualnymi przepisami. Potwierdzone aprobatami. Drzwi przeciwpożarowe linii ALU Fireline występujące w dwóch opcjach (EI30 oraz EI60) to mocne uzupełnienie oferty produktów inwestycyjnych. Konstrukcja oparta o sprawdzone profile, trzy opcje designu oraz niezliczone możliwości w budowie szklanych zestawów - to produkt szyty na miarę dla każdego, kto dba o bezpieczeństwo przeciwpożarowe oraz dymoszczelność. Linia doskonale sprawdzi się w osiedlach mieszkaniowych, szpitalach, zakładach produkcyjnych, szkołach a nawet inwestycjach prywatnych. Linia ALU Fireline, w standardzie wyposażona w samozamykacz, to nieznanne dotychczas możliwości personalizacji drzwi jedno i dwuskrzydłowych - od precyzyjnie dostosowanej wielkości, poprzez klasę EI, aż po różnorodną kolorystykę i akcesoria.



WIĘCEJ:
s. 21



AKCESORIA POCHWYT TORO

W OPCJI PODSTAWOWEJ, LIGHT, Z NOWYM DOTYKOWYM CZYTNIKIEM BIOMETRYCZNYM ORAZ Z PRZYCISKIEM

Nowa odsłona pochwytu Toro to bogactwo możliwości. Prosta, pionowa bryła występująca w dwóch kolorach - INOX oraz Black. Nowa wersja czytnika biometrycznego pozwala na skanowanie Twoich linii papilarnych jednym dotknięciem palca - bez konieczności przejeżdżania nim po powierzchni skanera. To także rozbudowana aplikacja mobilna z prostym nadawaniem uprawnień, wyższa intuicyjność i szybkość działania. Jest to rozwiązanie z nowoczesnym, dotykowym czytnikiem linii papilarnych sterowanym z mobilnej aplikacji, przyciskiem oraz podświetleniem od strony wewnętrznej wraz ze zintegrowanym czujnikiem zmierzchu. Jest w czym wybierać!

WIĘCEJ:
s. 114



JESZCZE WIĘCEJ NOWYCH ROZWIĄZAŃ

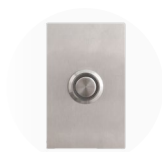

**PRZYCISK ZWALNIAJĄCY
NAPIĘCIE W POCHWYCIU**

Przycisk zwalniający napięcie w pochwycie sprawdzi się świetnie tam gdzie trzeba unie możliwić wejście do budynku w prosty sposób, jednym dotknięciem palca.



WKŁADKA AWARYJNA

Opcja awaryjna we wkładce pozwala na użycie obustronnie klucza w tym samym momencie. To świetne rozwiązanie, gdy osoba we wnętrzu budynku zapomni wyjąć klucz, a Ty chcesz wejść do domu przy użyciu swojego klucza.



**POCHWYT
SPACE DEERSTONE**

Pojawienie się nowej wersji pochwytu Space ucieszy fanów pochwytów sztych na miarę. Space Deerstone posiada jedno z trzech wypełnień dobrze znanych spieków kwarcowych. Występuje w wysokościach 50 oraz 90 cm.



WIĘCEJ:
s. 114



SZANOWNI PAŃSTWO!

Wybierając drzwi WIKĘD otrzymujecie Państwo pewność bezpieczeństwa na długie lata i gwarancję wysokiej jakości wykonania. Do produkcji naszych drzwi używamy tylko sprawdzonych technologii oraz najlepszych materiałów, co w połączeniu z nowoczesnym parkiem maszynowym, stale wprowadzanymi ulepszeniami oraz śledzeniem najnowszych trendów i ich kreowaniem pozwala firmie wpasować się w gust i potrzeby najbardziej wymagających klientów.

Firma WIKĘD od momentu założenia w 2002 roku została nagrodzona wieloma prestiżowymi nagrodami, w tym wielokrotnie tytułami Gazeli Biznesu, Diamentów miesięcznika Forbes oraz Lidera Rynku Stolarstwa 2020.

Dziękujemy za zaufanie i dalszą motywację do rozwoju. Niniejszy katalog prezentuje szereg nowości, o których więcej informacji otrzymają Państwo w naszych licznych punktach dystrybucji i sprzedaży.

ZAPRASZAMY DO LEKTURY



WAŻNE INFORMACJE

Ze względu na ograniczenia techniczne druku oraz technologię wykonania przeszklenia, wzory i kolory mogą różnić się od rzeczywistych. Zdjęcia mają charakter wyłącznie poglądowy. Przetłoczenia występujące w drzwiach są przetłoczeniami płytkimi. W związku z zastosowaną technologią może dochodzić do uwidocznienia rysów elementów konstrukcyjnych po obwodzie skrzydła drzwiowego. Dotyczy to głównie kolorów ciemnych oraz drzwi malowanych według palety RAL. Drzwi w kolorach ciemnych nie należy montować w miejscach długotrwałego i bezpośredniego nasłonecznienia. Drzwi montowane jako wejściowe zewnętrzne w miejscach narażonych na bezpośrednie działanie czynników atmosferycznych (deszcz, wiatr, itp.) winny być drzwiami otwieranymi na zewnątrz. W przypadku drzwi montowanych jako drzwi wejściowe zewnętrzne wymagane jest zastosowanie zadaszenia.

W
D
O
M
U

W
I
T
A
J

OKREŚLANIE KIERUNKU OTWIERANIA DRZWI

DRZWI PRAWE Jeśli widzimy zawiasy po prawej stronie

Wnętrze domu

Drzwi prawe otwierane do wewnątrz Drzwi prawe otwierane na zewnątrz

DRZWI LEWE Jeśli widzimy zawiasy po lewej stronie

Wnętrze domu

Drzwi lewe otwierane na zewnątrz Drzwi lewe otwierane do wewnątrz

POZNAJ BUDOWĘ NASZYCH DRZWI

| TERMO PRESTIGE LUX | OPTIMUM | PROTECT | PREMIUM | NORMAL |
|---|--|--|---|--|
| <ul style="list-style-type: none"> Ramiak z drewna Mejonego Rygłowanie górne Zasuwnica Zawias regulowany Bolec antywyważeniowy Piana Poliuretanowa Rygłowanie dolne Podkład Błacha stalowa ocynkowana Laminat drewnopodobny | <ul style="list-style-type: none"> Ramiak z drewna Mejonego Rygłowanie górne Zamek dodatkowy górny Zasuwnica Zawias regulowany Bolec antywyważeniowy Piana Poliuretanowa Rygłowanie dolne Podkład Błacha stalowa ocynkowana Laminat drewnopodobny | <ul style="list-style-type: none"> Ramiak z drewna Mejonego Rygłowanie górne Zamek dodatkowy górny Zasuwnica Zawias regulowany Bolec antywyważeniowy Specjalistyczne wypełnienie warstwowe Rygłowanie dolne Podkład Błacha stalowa ocynkowana Laminat drewnopodobny | <ul style="list-style-type: none"> Ramiak z drewna Mejonego Kieszka zamka Rygłowanie górne Zamek dodatkowy górny Zasuwnica Zawias regulowany Bolec antywyważeniowy Piana Poliuretanowa Rygłowanie dolne Podkład Błacha stalowa ocynkowana Laminat drewnopodobny | <ul style="list-style-type: none"> Kieszka zamka Zamek górny Kieszka zawiasowa Zamek główny Zawias regulowany Bolec antywyważeniowy Spieniony Polistyren Podkład Błacha stalowa ocynkowana Laminat drewnopodobny |
| <p>88 mm</p> <p>Wypełnienie pianą poliuretanową Ramiak z drewna klejonego Zawias Uszczelka</p> | <p>76 mm</p> <p>Wypełnienie pianą poliuretanową Ramiak z drewna klejonego Zawias Uszczelka</p> | <p>64 mm</p> <p>Specjalistyczne wypełnienie warstwowe Ramiak z drewna klejonego Zawias Uszczelka</p> | <p>54 mm</p> <p>Wypełnienie pianą poliuretanową Ramiak z drewna klejonego Zawias Uszczelka</p> | <p>54 mm</p> <p>Wypełnienie spienionym polistyrenem Kostki drewniane Zawias Uszczelka</p> |
| PROFIL SKRZYDŁA | PROFIL SKRZYDŁA | PROFIL SKRZYDŁA | PROFIL SKRZYDŁA | PROFIL SKRZYDŁA |



DOBRE DRZWI TO NIE TYLKO NOWOCZESNY DESIGN. POZNAJ ICH CECHY!

PIANA PUR

SKRZYDŁO WYPEŁNIONE
WSTRZYKIWANĄ PIANĄ PUR
RAMIAK Z DREWNA KLEJONEGO

Stabilność drzwi i ich długowieczność to nie przypadek. To przede wszystkim odpowiednio zaprojektowana konstrukcja wspierana przemyślanym procesem technologicznym oraz wysokiej jakości komponenty.

Drzwi WIKĘD produkowane są z wykorzystaniem piany poliuretanowej metodą zalewania, polegającą na wypełnieniu środka drzwi optymalnie dobranym czynnikiem. Wykorzystując prasy o dużym nacisku, w których drzwi znajdują się do pełnego zastygnięcia i wypełnienia całej wewnętrznej przestrzeni, produkujemy dla Państwa drzwi spełniające najwyższe standardy.

Kolejnym elementem stabilizującym konstrukcję jest ramiak z drewna warstwowo klejonego dodatkowo łączonego na mikrowczepy, który jest częścią konstrukcyjną wewnątrz skrzydła. Stosując zalewowe wypełnienie pianą PUR oraz drewniany ramiak, minimalizuje się możliwość wypaczenia drzwi, korzystnie wpływając na stabilność całej konstrukcji na długie lata.

KOMPLEKSOWA
REGULACJA DRZWI

Drzwi mają służyć przez lata, stąd dla odpowiedniego komfortu użytkowania musimy mieć pełną swobodę ich regulacji.

Zawiasy 3D. Wyposażamy nasze drzwi w zawiasy 3D pozwalające na płynną regulację w 3 płaszczyznach, co zapewnia Państwu komfortową i prostą regulację (także od czoła drzwi) bez konieczności zdejmowania skrzydła z ościeżnicy.

Zasuwnica. Wielopunktowy zamek listwowy jako jednolite i trwale połączone ze sobą system zamków montowany na całej wysokości skrzydła, nadaje mu dodatkową stabilność i szczelność, ułatwiając jednocześnie możliwość regulacji drzwi oraz tworząc wysublimowany efekt wizualny.

Regulacja zamkowa. W standardzie proponujemy Państwu system blach zaczepowych dający prostą możliwość regulacji we wszystkich punktach ryglowania zamka zasuwicy. Zapewnia on optymalny dobór ustawień w zależności od pory roku i Państwa preferencji.

ZAWIASY 3D



CIEPŁA RAMKA

PRZESZKLENIA Z TZW. CIEPŁYMI
RAMKAMI MIĘDZYSZYBOWYMI

W standardzie każde z przeszkleń stosowane we wszystkich drzwiach WIKĘD oraz elementach dodatkowych posiada tzw. ciepłą ramkę, znacząco polepszającą parametr termiczny pakietu szybowego. Zastosowanie takiego rozwiązania ogranicza w zdecydowany sposób efekt mostka termicznego szyby, jednocześnie minimalizując możliwość pojawiania się skroplin wody w bocznych partiach przeszkleń. Ramka występuje w dwóch opcjach kolorystycznych.



SPRAWDŹ O CZYM WARTO PAMIĘTAĆ WYBIERAJĄC DRZWI ZEWNĘTRZNE



POSZERZENIA PODPROGOWE

Aby drzwi zewnętrzne cieszyły Państwa przez długie lata, powinny posiadać konstrukcję eliminującą ewentualne mostki termiczne (przemarzanie pod drzwiami) oraz zapewniającą stabilność i żywotność montażu.

Elementem, który powinien wchodzić w skład każdych drzwi zewnętrznych jest poszerzenie podprogowe. Umieszczane jest ono pod progiem drzwiowym, gwarantując stabilne usadowienie całej konstrukcji, co ma bardzo istotny wpływ na trwałość i długowieczność montażu oraz wyeliminowanie mostka termicznego na połączeniu posadzki wewnętrznej z zewnętrzną płytą betonową. W ofercie WIKĘD dostępne są poszerzenia wykonane z Klinarytu oraz PCV.

DODATKOWE PRZESZKLENIA: SZYBA ANTYWŁAMANIOWA P4, LUSTRO WENECKIE I REFLEX GRAFIT

Lustro weneckie to przeszklecie gwarantujące największy poziom odbicia (efekt lustra) od zewnątrz, zachowując jednocześnie widoczność od wewnątrz. Lustro weneckie wystąpić może w niemal każdym modelu drzwi WIKĘD.

Szyba antywłamaniowa P4 to rozwiązanie charakteryzujące się bardzo dużą odpornością na włamanie, przy zachowaniu odpowiednich walorów wizualnych. Pakiet szybowy składa się z 3 szyb, przy czym jedna z nich (szyba P4) złożona jest z 2 szyb o grubości 4 mm każda sklejonych 4 warstwami folii.

Szary odcień szkła refleksyjnego nadaje drzwicom z jego wykorzystaniem unikatowego, nowoczesnego wyglądu. Dobry poziom odbicia pozwala na jego komfortowe użytkowanie nawet w przypadku dużych powierzchni. Idealnie sprawdza się m.in. w połączeniu z antracytem, czarnym matem oraz srebrno-szarym kolorem drzewi.

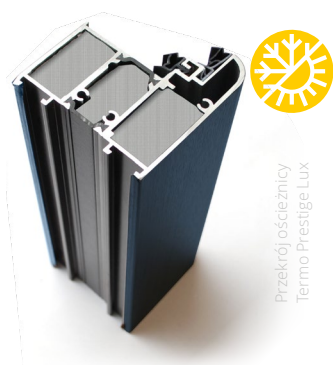
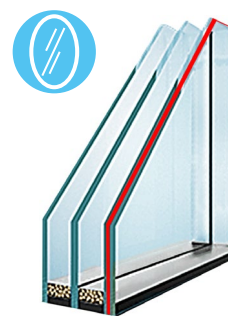

Przekrój ościeżnicy
Termo Prestige Lux

CIEPŁA OŚCIEŻNICA TERMO

Wybierając ciepłe ościeżnice TERMO otrzymują Państwo trwały produkt najwyższej jakości, mając jednocześnie możliwość różnicowanej konfiguracji i połączenia drzwi z innymi elementami (naświetla, poszerzenia, łączniki kątowe i inne). Sprawdzone i pewna konstrukcja ościeżnic aluminiowych (w odróżnieniu od ościeżnic wykonanych ze stali czy drewna) cechuje się bezkonkurencyjną jakością, trwałością i bezpieczeństwem, których próżno szukać w zastępczych, pośrednich rozwiązaniach.

PIELĘGNACJA I UŻYTKOWANIE DRZWI

Aby aplikacje ze stali nierdzewnej INOX przez długie lata były elementem dekoracyjnym, należy systematycznie konserwować je środkiem dedykowanym do tego typu powierzchni (dostępnym w ofercie WIKĘD). Działanie płynu pozwala uniknąć przebarwień oraz pojawiania się ognisk rdzy nalotowej. Brud i osad znajdujący się zbyt długo na powierzchni stali nierdzewnej może zainicjować pojawienie się tam rdzy nalotowej, korozji lub zmatowienia powierzchni.

Pod wpływem czasu i warunków atmosferycznych folia wulkanizuje się utrudniając tym samym jej późniejsze usunięcie, dlatego po zakończeniu prac montażowych należy niezwłocznie ściągnąć folię z drzwi oraz okuć INOX. W ramach konserwacji drzwi, należy myć je miękką szmatką i neutralnym środkiem myjącym. Zapewni to odporność i odpowiedni wygląd na długie lata. Szczegóły konserwacji odnajdą Państwo w karcie gwarancyjnej.



NATURALNA. MIENIĄCA SIĘ W SŁOŃCU. RÓŻNORODNA. WYBIERZ TWOJĄ PALETĘ BARW

KOLORY PODSTAWOWE

NATURAL DECOR

14 WYJĄTKOWYCH LAMINATÓW ZAWIERAJĄCYCH OSIEM STRUKTUR DREWNA ORAZ ODCIENIE NEUTRALNE.
PALETA TA WYSTĘPUJE W STANDARDZIE, IDEALNIE DOPASOWYUJE SIĘ DO PODSTAWEJ KOLORYSTYKI STOLARKI OKIENNEJ.

KOLORY CAMELEON

CRYSTAL SKY COLOR

13 WYJĄTKOWYCH KOLORÓW MALOWANIA DRZWI Z UNIKATOWĄ STRUKTURĄ KRYSZTAŁKÓW MIENIĄCYCH SIĘ W SŁOŃCU.
PALETA PREMIUM INSPIROWANA WYRAZIŚCIE POŁYSKUJĄCYMI KRYSZTAŁKAMI.

KOLORY CAMELEON

HARMONY COLOR

93 KOLORY PALETY MALOWANIA DRZWI NA BAZIE PALETY RAL W SUBTELNEJ STRUKTURZE SKÓRKI POMARAŃCZY.
DAJ SIĘ PONIEŚĆ WYOBRAŹNI I WYBIERZ KOLOR IDEALNIE ODDAJĄCY CHARAKTER TWOJEJ INWESTYCJI.

Drzwi w pakiecie kolorystycznej Cameleon mogą zostać wykonane jako drzwi pełne bez przetłoczeń, z przetłoczeniami oraz z przeszkleniami (wyłącznie wzory z ramkami ze stali nierdzewnej INOX i BLACK oraz z kolekcji Glass Design). Ceną wyjściową drzwi Cameleon jest cena podstawowa dla danego modelu drzwi w standardowym wyposażeniu. Wybór kolorystyki Cameleon wiąże się z wydłużonym terminem produkcji drzwi.



ZOBACZ CENNIK: **STRONA 118**

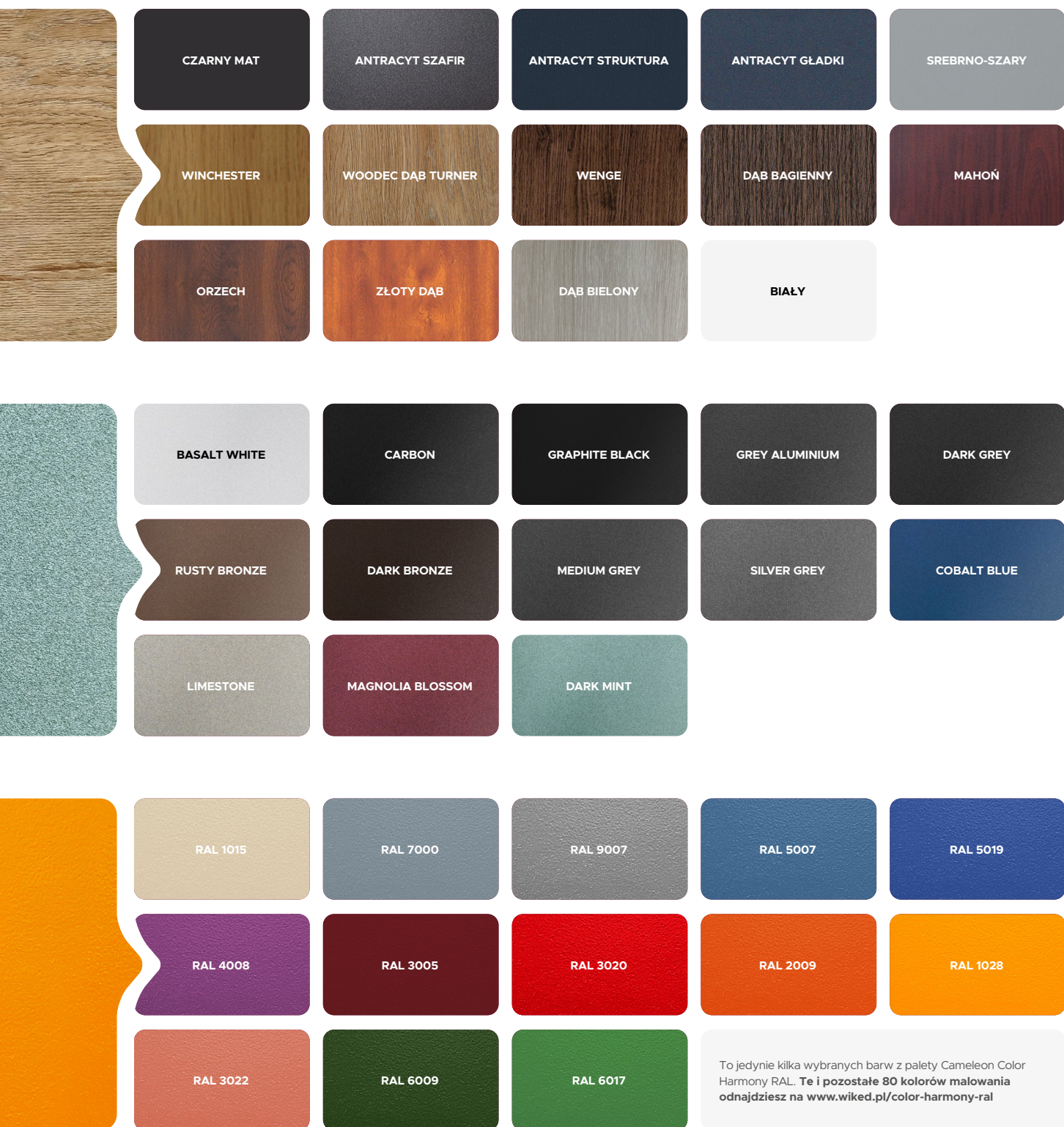

Drzwi Cameleon dostępne są w rozmiarach (szerokościach skrzydła): 80N, 80, 90N, 90 oraz 100 (rozmiar 100 dostępny jest za dopłatą; jest także niedostępny dla linii Termo Prestige Lux). Drzwi Cameleon NORMAL posiadają standard wyposażenia linii NORMAL z tą różnicą, posiadają one tylko zamek główny. Drzwi Cameleon PREMIUM posiadają standard wyposażenia linii PREMIUM. Drzwi Cameleon OPTIMUM posiadają standard wyposażenia linii OPTIMUM. Drzwi z przeszkleniem występują tylko we wzorach z ramkami INOX i BLACK. Drzwi Cameleon TERMO PRESTIGE LUX posiadają standard wyposażenia linii TERMO PRESTIGE LUX. Drzwi z przeszkleniem występują tylko we wzorach z ramkami INOX i BLACK. Kolekcja Future INOX nie jest wykonywana jako drzwi lakierowane. Drzwi Cameleon Protect posiadają standard wyposażenia linii Protect.



Izolacyjność termiczna
Ud=0,79*



Grubość skrzydła
drzwiowego
86 mm



Izolacyjność akustyczna
32dB*



Klasa anty-
włamaniowa **RC2****



1 78 MM
Ciepła ościeżnica Termo Prestige z dwoma uszczelkami i wkładem termoizolacyjnym w każdej komorze



2
Skrzydło drzwiowe z uszczelką, wypełnione pianką poliuretanową oraz ramiakiem z drewna klejonego



3
Trzy zawiasy 3D regulowane w trzech płaszczyznach



4
Nasadki ozdobne na zawiasy



5
Trzy zaczepy z regulowanym dociskiem



6
6 bolców antywyważeniowych



7
Rygłowanie górne uruchamiane kluczem z dodatkowym językiem górnym

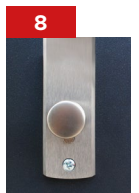

8
Wkładko-gałka lub wkładka obustronna



9
Zasuwnica z zamkiem głównym i językiem centralnym

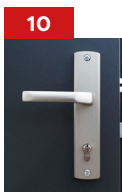

10
Klamka Prime, Tahoma, Manito-ba lub Magnus



11
Rygłowanie dolne uruchamiane kluczem z dodatkowym językiem dolnym



12
Skrzydło z 4-stronną przylgą



13
Okapnik (drzwi otwierane do wewnątrz) [opcja]



14
Automatycznie opadająca uszczelka



15
Windstoper (likwiduje ewent. przedmuchy w części progowej)



16
Ciepły próg PCV/ALU z przegrodą termiczną



17
Zestaw montażowy

* Dotyczy drzwi bez przeszklenia

**Wg PN-EN 1627:2011. Dotyczy drzwi pełnych oraz z przeszkleniem (P4) z ramką INOX (wybrane modele) wyposażone w klamkę klasy C oraz wkładkę klasy C



Izolacyjność termiczna
Ud=0,85*



Grubość skrzydła
drzwiowego



Klasa anti-
włamaniowa RC2**



Europejski standard
zgodności CE

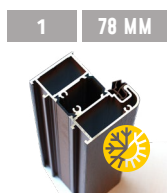
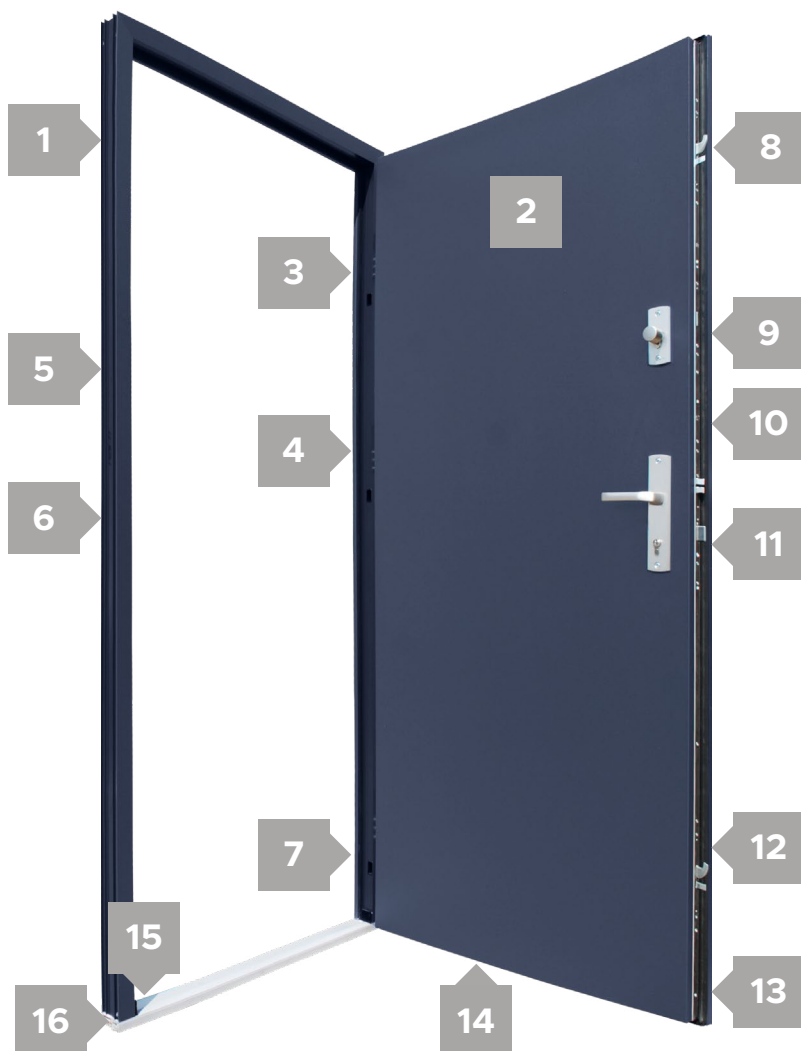

1 78 MM
Ciepła ościeżnica Termo
(za dopłatą)



2
Skrzydło drzwiowe
z uszczelką,
wypełnione pianką
poliuretanową oraz
ramiakiem z drewna
klejonego



3
Trzy zawiasy 3D
regulowane w
trzech płaszczy-
znach

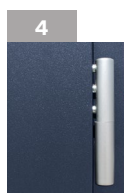

4
Nasadki ozdobne
na zawiasy

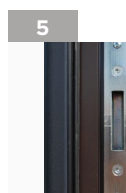

5
Trzy zaczepy
z regulowanym
dociskiem



6
Regulacja języka



7
3 bolce
antywyważeniowe



8
Ryglowanie gór-
ne (hako-bolec)



9
Zamek dodat-
kowy górny z
wkładko-gałką
(system jednego
klucza)



10
Zasuwnica z
zamkiem głównym
i wkładką (system
jednego klucza)

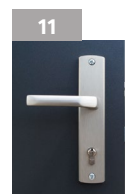

11
Klamka Prime, Ta-
homa, Manitoba
lub Magnus



12
Ryglowanie dolne
(hako-bolec)



13
Skrzydło z
4-stronną
przylgłą



14
Okapnik (drzwi
otwierane do we-
wnątrz) [opcja]



15
Windstoper
(uszczelnienie
likwidujące wentu-
alne przedmuchy
w części progowej)



16
Ciepły próg PCV/
ALU z przegrodą
termiczną



17
Zestaw monta-
żowy

* Dotyczy drzwi bez przeszklenia

**Wg PN-EN 1627:2011. Dotyczy drzwi pełnych oraz z przeszkleniem (P4) z ramką INOX (wybrane modele) wyposażone w klamkę klasy C oraz wkładkę klasy C



Izolacyjność termiczna
Ud=1,0*



76 mm

Grubość skrzydła
drzwiowego



RC 2

Klasa anty-
włamaniowa RC2**



Izolacyjność akustyczna
31dB*



1 110 MM
Ościeżnica „12”
laminowana
z uszczelką



2
Skrzydło drzwiowe
z uszczelką, wypełnione
pianką poliuretanową
oraz ramiakiem z
drewna klejonego

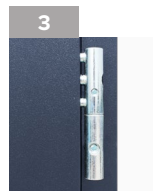

3
Trzy zawiasy 3D re-
gulowane w trzech
płaszczyznach



4
Nasadki ozdobne
na zawiasy



5
Trzy zaczepy z re-
gulowanym
dociskiem



6
Regulacja języka



7
Trzy bolce
antywyważeniowe



8
Ryglowanie górne
(hako-bolec)



9
Zamek dodatkowy
górny z wkładko-
-gałką [system
jednego klucza]



10
Zasuwnica z zamkiem
głównym i wkładką
[system jednego
klucza]



11
Klamka Prime,
Tahoma, Manitoba
lub Magnus



12
Ryglowanie dolne
(hako-bolec)



13
Okapnik (drzwi otwie-
-rane do wewnątrz)
[opcja]



14
Próg aluminiowy



15
Skrzydło z
4-stronną przylgą



16
Zestaw
montażowy

* Dotyczy drzwi bez przeszklenia

**Wg PN-EN 1627:2011. Dotyczy drzwi pełnych oraz z przeszkleniem (P4) z ramką INOX (wybrane modele) wyposażone w klamkę klasy C oraz wkładkę klasy C



Izolacyjność termiczna
Ud=0,92*



76 mm
Grubość skrzydła
drzwiowego



Europejski standard
zgodności CE



1
Ościeżnica alu-
minio-
kompozytowa
na bazie włókna
szklanego

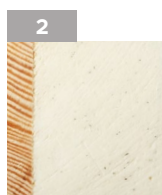

2
Skrzydło drzwiowe
z uszczelką,
wypełnione pianką
poliuretanową oraz
ramiakiem z drewna
klejonego



3
Trzy zawiasy 3D
regulowane w trzech
płaszczyznach



4
Nasadki ozdobne
na zawiasy



5
Trzy zaczepy
z regulowanym
dociskiem



6
Regulacja języka



7
Trzy bolce
antywyważeniowe



8
Ryglowanie górne
(hako-bolec)



9
Zamek dodatkowy
górny z wkładko-
-gałką [system
jednego klucza]



10
Zasuwnica z zamkiem
głównym i wkładką
[system jednego
klucza]

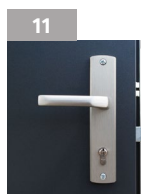

11
Klamka Prime,
Tahoma, Manitoba
lub Magnus



12
Ryglowanie dolne
(hako-bolec)



13
Okapnik (drzwi otwie-
rane do wewnątrz)
[opcja]



14
Próg aluminiowy



15
Skrzydło z
4-stronną przylgą

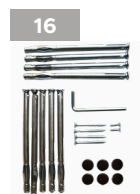

16
Zestaw
montażowy

* Dotyczy drzwi bez przeszklenia



Izolacyjność termiczna
Ud=0,98*



54 mm
Grubość skrzydła
drzwiowego



Klasa anty-
włamaniowa RC2**



Izolacyjność akustyczna
31dB*



1 60 MM
Ciepła ościeżnic
Termo z uszczelką
(za dopłatą)



2
Skrzydło drzwiowe
z uszczelką,
wypełnione pianką
poliuretanową oraz
ramiakiem z drewna
klejonego



3
Trzy zawiasy 3D re-
gulowane w trzech
płaszczyznach



4
Nasadki ozdobne
na zawiasy



5
Trzy zaczepy
z regulowanym
dociskiem



6
Regulacja języka



7
3 bolce
antywyważeniowe



8
Ryglowanie górne
(hak)



9
Zamek dodatkowy
górny z wkładką-gał-
ką (system jednego
klucza)



10
Zasuwka z zamkiem
głównym i wkładką
(system jednego
klucza)



11
Klamka Prime,
Tahoma, Manito-
ba lub Magnus



12
Ryglowanie
dolne (hak)



13
Szczotka
doszczelnia-
jąca



14
Próg ALU lub PVC
z uszczelką



15
Okapnik (drzwi
otwierane do we-
wnątrz) [opcja]



16
Windstoper
(uszczelnienie
likwidujące ewentualne
przedmuchy w części
progowej)



17
Zestaw
monta-
żowy

* Dotyczy drzwi bez przeszklenia

**Wg PN-EN 1627:2011. Dotyczy drzwi pełnych oraz z przeszkleniem (P4) z ramką INOX (wybrane modele) wyposażone w klamkę klasy C oraz wkładkę klasy C



Izolacyjność termiczna
Ud=1,2*



Grubość skrzydła
drzwiowego



Klasa anty-
włamaniowa RC2**



Europejski standard
zgodności CE



1 | 108/92 MM

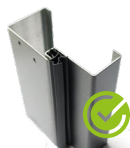

Ościeżnica „9” lub „11”
laminowana z
uszczelką

2

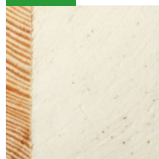

Skrzydło drzwiowe
z uszczelką, wypełnio-
ne pianką poliureta-
nową oraz ramiakiem z
drewna klejonego

3



Trzy zawiasy 3D re-
gulowane w trzech
płaszczyznach

4



Nasadki ozdobne
na zawiasy

5



Trzy zaczepy
z regulowanym
dociskiem

6



Regulacja języka

7



3 bolce
antywyważeniowe

8



Ryglowanie górne
[hak]

9



Zamek dodatkowy
górny z wkładko-gałką
(system jednego
klucza)

10

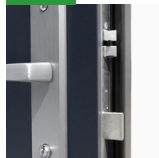

Zasuwnica z zamkiem
głównym i wkładką
[system jednego
klucza]

11



Klamka Prime,
Tahoma, Manito
lub Magnus

12



Ryglowanie dolne
[hak]

13



Okapnik (drzwi
otwierane do
wewnątrz) [opcja]

14



Próg aluminiowy
z uszczelką

15

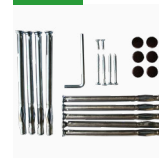

Zestaw montażowy

* Dotyczy drzwi bez przeszklenia

**Wg PN-EN 1627:2011. Dotyczy drzwi pełnych oraz z przeszkleniem (P4) z ramką INOX (wybrane modele) wyposażone w klamkę klasy C oraz wkładkę klasy C



Izolacyjność termiczna
Ud=1,1*

54 mm
→

Grubość skrzydła
drzwiowego



Europejski standard
zgodności CE



Ościeżnica alu-
minio-
kompozytowa
na bazie włókna
szklanego



Skrzydło drzwiowe
z uszczelką, wypełnio-
ne pianką poliureta-
nową oraz ramiakiem z
drewna klejonego



Trzy zawiasy 3D re-
gulowane w trzech
płaszczyznach

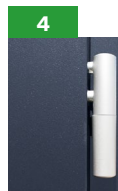

Nasadki ozdobne
na zawiasy



Trzy zaczepy
z regulowanym
dociskiem



Regulacja języka



3 bolce
antywyważeniowe



Ryglowanie górne
[hak]

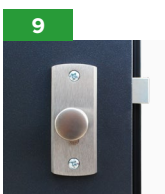

Zamek dodatkowy
górny z wkładko-gałką
(system jednego
klucza)



Zasuwnica z zamkiem
głównym i wkładką
(system jednego
klucza)



Klamka Prime,
Tahoma, Manitoba
lub Magnus



Ryglowanie dolne
[hak]



Okapnik (drzwi
otwierane do
wewnątrz) [opcja]



Próg aluminiowy
z uszczelką

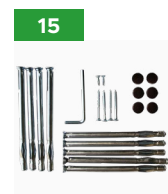

Zestaw montażowy



Izolacyjność termiczna
Ud=1,4*



Grubość skrzydła
drzwiowego



Ekonomiczny
wybór



Europejski standard
zgodności CE



1 108/92 MM

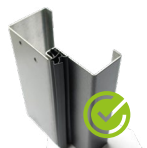

Ościeżnica „9” lub „11” laminowana z uszczelką

2

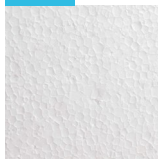

Skrzydło drzwiowe z uszczelką, wypełnione spienionym polistyrenem

3

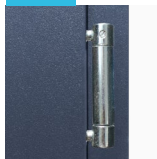

3 zawiasy regulowane

4



3 bolce antywyważeniowe

5



Regulacja języka

6

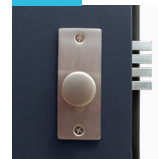

Zamek dodatkowy górny 4-ryglowy z wkładką-gałką (system jednego klucza)

7



Klamka Prime, Tahoma, Manitoba lub Magnus

8

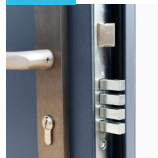

Zamek główny 4-ryglowy z wkładką (system jednego klucza)

9

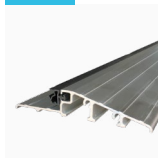

Próg aluminiowy z uszczelką

10

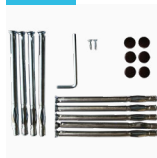

Zestaw montażowy



1
Ościeżnica stalowa „11” ze wzmocnieniem po stronie zamkowej



2
Skrzydło drzwiowe z uszczelką, wielowarstwowym wkładem oraz ramiakiem z drewna klejonego

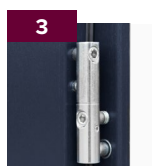

3
Trzy zawiasy 3D regulowane w trzech płaszczyznach



4
Nasadki ozdobne na zawiasy



5
Trzy zaczepy z regulowanym dociskiem



6
Regulacja języka



7
6 bolców antywyważeniowych



8
Ryglowanie górne i dolne (hako-bolec)



9
Zamek dodatkowy górny z wkładko-gałką (system jednego klucza)



10
Zasuwnica z zamkiem głównym i wkładką (system jednego klucza)



11
Klamka Verdana [opcjonalne Prime, Tahoma, Manitoba, Magnus]



12
Uszczelka samoopadająca (w opcji dymoszczelności)



13
Próg ALU z uszczelką



14
Uszczelka pęczniąca (drzwi PPOŻ)

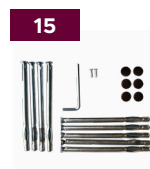

15
Zestaw montażowy

* Dotyczy drzwi bez przeszklenia

**Wg PN-EN 1627:2011. Dotyczy drzwi pełnych oraz z przeszkleniem (P4) z ramką INOX (wybrane modele) wyposażone w klamkę klasy C oraz wkładkę klasy C

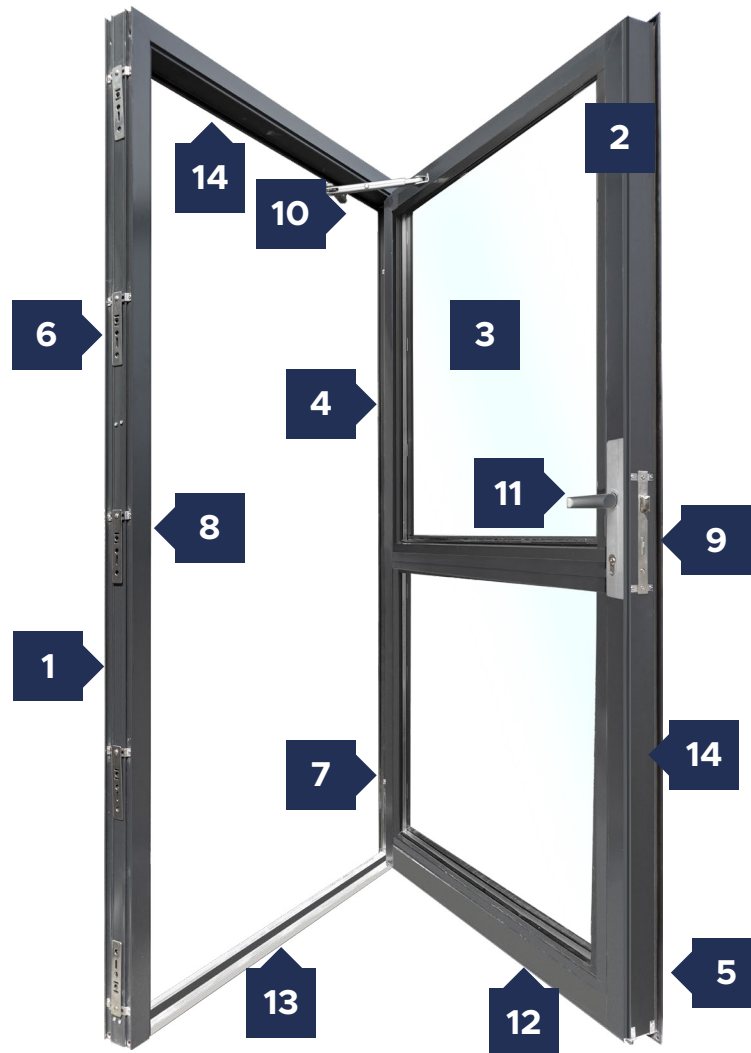
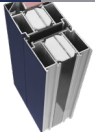
**1** 78mm

Ciepła ościeżnica z poliamidową przekładką termoizolacyjną

2 78mm

Współpłaszczyznowe skrzydło drzwiowe

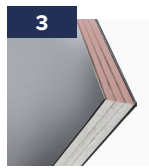

Wielowarstwowe wypełnienie panelowe lub szklenie PPOŻ



Trzy zawiasy 3D regulowane w trzech płaszczyznach



Zaślepki odwadniające (drzwi zewnętrzne)



Zintegrowane zaczepy montażowe



3 bolce antywważeniowych



Błacha zaczepowa



Zamek główny z wkładką PPOŻ



Samozamykacz ramieniowy



Klamka z długim szyldem Boston



Uszczelka samoopadająca (drzwi wewnętrzne, opcja)



Ciepły próg ALU z przekładką termiczną (drzwi zewnętrzne)



Uszczelka pęczniająca (drzwi PPOŻ)

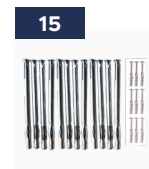

Zestaw montażowy

ALU FIRELINE

Zaawansowana przeciwożarowość

Bezpieczne drzwi aluminiowe przeciwożarowe
w atrakcyjnych konfiguracjach.

LINIA ALU FIRELINE

BEZPIECZEŃSTWO I NIEZAWODNOŚĆ W KLASIE PPOŻ

Linia drzwi ALU Fireline dla wymagających to odporność ogniowa od 30 do 60 minut, certyfikaty EI potwierdzające ich niezawodność oraz szeroki wybór akcesoriów połączony z możliwością personalizacji wizualnej. Od teraz drzwi PPOŻ kończą z klasyczną formą - można wybierać różnorodne kolory drewnopodobne Wood Decor oraz malowanie w kolorystyce RAL. Drzwi można projektować w dogodnych zestawach z nasświetlami (ściankami).

Drzwi ALU Fireline doskonale sprawdzają się tam, gdzie bezpieczeństwo ma znaczenie:



Drzwi linii ALU Fireline, jako drzwi przeciwpożarowe, chronią budynki przed rozprzestrzenianiem się ognia, tworząc pasywny system bezpieczeństwa. W zależności od wybranej klasy PPOŻ (EI30 lub EI60) pozwalają one na ochronę przeciwogniową nawet do godziny. Można je bez przeszkód montować w budynkach użyteczności publicznej, biurach, a także prywatnych inwestycjach. Poza rozmiarami standardowymi istnieje możliwość realizacji drzwi według wyznaczonego rozmiaru.

| | ALU FIRELINE EI30 | ALU FIRELINE EI60 |
|--|--|--|
| Przeznaczenie | Zewnętrzne / Wewnętrzne | Zewnętrzne / Wewnętrzne |
| Kolorystyka podstawowa RAL | RAL 9016 (Biały), RAL 9005 (Czarny)**** RAL 9006 (Srebrny), RAL 7016 (Antracyt) | |
| Kolorystyka opcjonalna | Wood Decor (Dorato, Sosna, Mahoń, Palisander, Orzech, Czereśnia, Wiśnia, Dąb Antyczny, Stary Dąb, Winchester) | |
| | Dowolny RAL ***** | |
| Klasa PPOŻ | EI30 | EI60 |
| Klasa antywłamaniowa (drzwi 1-skrzydłowe) | RC2 (opcja dla drzwi ALU Fireline Glass) | |
| Klasa dymoszczelności | Sm** | Sm** |
| Warianty drzwi | Podstawowy PPOŻ, Ewakuacyjny PPOŻ*** | Podstawowy PPOŻ, Ewakuacyjny PPOŻ*** |
| Skok szerokości | co 10 mm | co 10 mm |
| Rozmiary standardowe (drzwi 1-skrzydłowe) | 90, 100N, 100, 110N, 110, 120N, 120 | 90, 100N, 100, 110N, 110, 120N, 120 |
| Rozmiary standardowe (drzwi 2-skrzydłowe) | 120, 130N, 130, 140N, 140*, 150N*, 150*, 160N*, 160*, 170N*, 170*, 180N*, 180* | 120, 130N, 130, 140N, 140*, 150N*, 150*, 160N*, 160*, 170N*, 170*, 180N*, 180* |

* Zgodnie z przepisami, rozmiary dostępne dla drzwi przeznaczonych do montażu na drogach ewakuacyjnych,

** Wariant dymoszczelności (Sm) występuje wyłącznie w drzwiach wewnętrznych jako opcja za dopłatą.

*** Opcja Antypaniczna, w której skład wchodzi zamek antypaniczny oraz dzwignia, jest opcją za dopłatą.

**** Kolor występuje w malowaniu strukturalnym.

*****Istnieje możliwość wyboru kolorystyki z pełnej palety RAL - w opcji za dopłatą.

ALU FIRELINE

Panel



ALU FIRELINE

Glass



ALU FIRELINE

Duo



Dodatkowe informacje

Podane ceny obejmują standardową konfigurację drzwi aluminiowych PPOŻ otwieranych na zewnątrz w kolorystyce standardowej RAL. W skład zestawu podstawowego drzwi wchodzi klamka Boston, samozamykacz ramieniowy oraz wkładka (3 klucze),* dwa samozamykacze ramieniowe z RKZ, automatyczne ryglowanie skrzydła biernego.**

W przypadku zainteresowania innymi rozmiarami oraz specyfikacją, prosimy o dokonanie wyceny w systemie zamówień WIKĘD. Maksymalna wysokość drzwi wynosi 2500 mm. Drzwi jednoskrzydłowe czynne możliwe są do wykonania do rozmiaru 120. Drzwi dwuskrzydłowe możliwe są do wykonania od rozmiaru 120. Standard cenowy określony jest co 5 cm, z możliwością wykonania drzwi co 1 cm.

Cennik podstawowy

Podane ceny netto za kompletne drzwi

| Typ drzwi | Zastosowanie / Rozmiar | Alu Fireline Panel | Alu Fireline Glass | Alu Fireline Duo | |
|------------------------------|------------------------|--------------------|--------------------|------------------|------|
| DRZWI JEDNOSKRZYDŁOWE | | | | | |
| Ei30 | wewn. | 90 | 4589 | 5099 | 5609 |
| | | 100 | 4709 | 5279 | 5889 |
| Ei30 | zewn. | 90 | 5689 | 6759 | 6919 |
| | | 100 | 5799 | 7009 | 7169 |
| Ei60 | wewn. | 90 | 5649 | 7739 | 7529 |
| | | 100 | 5769 | 8119 | 7779 |
| Ei60 | zewn. | 90 | 5799 | 9069 | 7899 |
| | | 100 | 5929 | 9499 | 8259 |

| Typ drzwi | Zastosowanie / Rozmiar | Alu Fireline Panel | Alu Fireline Glass | Alu Fireline Duo | |
|----------------------------|------------------------|--------------------|--------------------|------------------|-------|
| DRZWI DWUSKRZYDŁOWE | | | | | |
| Ei30 | wewn. | 120 | 9159 | 9789 | 10289 |
| | | 130 | 9319 | 10019 | 10429 |
| Ei30 | zewn. | 120 | 10519 | 12149 | 12049 |
| | | 130 | 10709 | 12459 | 12239 |
| Ei60 | wewn. | 120 | 10539 | 13309 | 12829 |
| | | 130 | 10759 | 13789 | 13099 |
| Ei60 | zewn. | 120 | 11269 | 14689 | 13909 |
| | | 130 | 11459 | 15189 | 14209 |



* Zestaw dla drzwi jednoskrzydłowych ** Zestaw dla drzwi dwuskrzydłowych



NAŚWIETLA SYSTEMOWE

W naświetlach zewnętrznych ALU Fireline występują do wyboru jednokomorowe szklenie (do wyboru w standardzie 4ESG/16/EI30 oraz 4ESG/16/EI60) lub panel 2 lub 3 warstwowy. Bazują one na ciepłych, sprawdzonych profilach aluminiowych z przekładką termiczną. W naświetlach wewnętrznych do wyboru szyba pojedyncza EI30 oraz EI60 lub panel 2 lub 3 warstwowy. Ta konstrukcja przeciwpożarowa w klasie EI30 lub EI60 doskonale sprawdza się w pomieszczeniach stawiających na kompromis nowoczesnego designu oraz bezpieczeństwa. Ceny w komplecie zawierają podstawowy zestaw montażowy. Pełna oferta oraz możliwość konfiguracji naświetli dostępna jest poprzez system zamówień WIKĘD.

Drzwi ALU Fireline można łączyć w zestawy naświetli (ścianek) bocznych, górnych oraz w formie osobnych ścianek

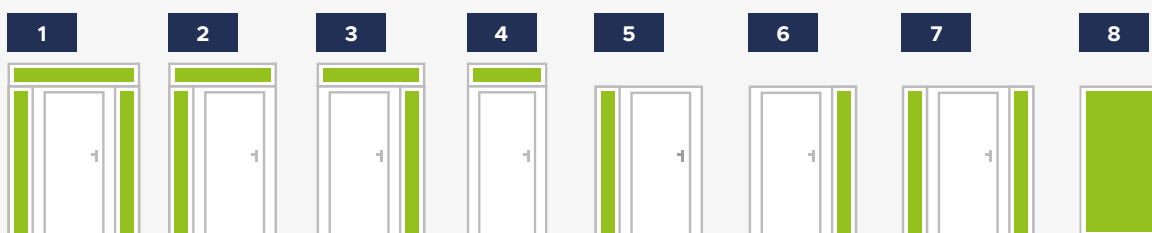

NAŚWIETLA BOCZNE PPOŻ DEDYKOWANE DRZWIOM ALU FIRELINE

EI30

| ↑mm | ↔mm | ZASTOSOWANIE | ZASTOSOWANIE | | | | | | | | | | |
|------|-------|--------------|--------------|------|------|------|------|------|------|------|------|------|------|
| | | | 400 | 500 | 600 | 700 | 800 | 900 | 1000 | 1100 | 1200 | 1300 | 1400 |
| 2070 | wewn. | | 2400 | 2576 | 2760 | 2963 | 3140 | 3316 | 3508 | 3699 | 4146 | 4341 | 4520 |
| | | 2080 | 2402 | 2580 | 2764 | 2982 | 3159 | 3335 | 3527 | 3728 | 4176 | 4355 | 4531 |
| 2090 | wewn. | | 2405 | 2584 | 2768 | 2986 | 3164 | 3343 | 3534 | 3738 | 4186 | 4366 | 4543 |
| | zewn. | | 2668 | 2915 | 3168 | 3427 | 3686 | 3931 | 4194 | 4460 | 5008 | 5254 | 5501 |
| 2100 | wewn. | | 2407 | 2586 | 2772 | 2992 | 3172 | 3350 | 3542 | 3707 | 4196 | 4374 | 4554 |
| | zewn. | | 2672 | 2923 | 3174 | 3433 | 3693 | 3941 | 4205 | 4474 | 5022 | 5269 | 5518 |

NAŚWIETLA BOCZNE PPOŻ DEDYKOWANE DRZWIOM ALU FIRELINE

EI60

| ↑mm | ↔mm | ZASTOSOWANIE | ZASTOSOWANIE | | | | | | | | | | |
|------|-------|--------------|--------------|------|------|------|------|------|------|------|------|------|------|
| | | | 400 | 500 | 600 | 700 | 800 | 900 | 1000 | 1100 | 1200 | 1300 | 1400 |
| 2070 | wewn. | | 3105 | 3488 | 3881 | 4295 | 4681 | 5070 | 5470 | 5888 | 6544 | 6929 | 7314 |
| | | 2080 | 3111 | 3496 | 3889 | 4307 | 4694 | 5087 | 5486 | 5905 | 6544 | 6952 | 7341 |
| 2090 | wewn. | | 3115 | 3504 | 3899 | 4318 | 4713 | 5102 | 5503 | 5926 | 6586 | 6977 | 7366 |
| | zewn. | | 3228 | 3676 | 4134 | 4594 | 5062 | 5510 | 5976 | 6446 | 7195 | 7646 | 8096 |
| 2100 | wewn. | | 3120 | 3511 | 3908 | 4330 | 4727 | 5118 | 5520 | 5946 | 6607 | 7000 | 7391 |
| | zewn. | | 3233 | 3684 | 4144 | 4608 | 5077 | 5530 | 5997 | 6469 | 7220 | 7672 | 8125 |

EI30

NAŚWIETLA GÓRNE PPOŻ DEDYKOWANE DRZWIOM ALU FIRELINE

| ↑mm | ↔mm | ZASTOSOWANIE | ZASTOSOWANIE | | | | |
|-----|-------|--------------|--------------|------|------|------|------|
| | | | 1100 | 1200 | 1300 | 1400 | 1500 |
| 400 | wewn. | | 1786 | 1813 | 1838 | 1876 | 2045 |
| | | zewn. | 2026 | 2074 | 2106 | 2152 | 2187 |
| 500 | wewn. | | 1892 | 1911 | 1959 | 2122 | 2168 |
| | zewn. | | 2149 | 2208 | 2266 | 2350 | 2358 |
| 600 | wewn. | | 1965 | 2022 | 2195 | 2237 | 2306 |
| | zewn. | | 2269 | 2162 | 2407 | 2471 | 2547 |
| 700 | wewn. | | 2082 | 2262 | 2315 | 2377 | 2635 |
| | zewn. | | 2404 | 2488 | 2559 | 2647 | 2925 |
| 800 | wewn. | | 2300 | 2358 | 2432 | 2683 | 2773 |
| | zewn. | | 2538 | 2641 | 2741 | 3032 | 3128 |
| 900 | wewn. | | 2386 | 2469 | 2731 | 2814 | 2898 |
| | zewn. | | 2660 | 2793 | 3095 | 3203 | 3299 |

NAŚWIETLA GÓRNE PPOŻ DEDYKOWANE DRZWIOM ALU FIRELINE

EI60

| ↑mm | ↔mm | ZASTOSOWANIE | ZASTOSOWANIE | | | | |
|-----|-------|--------------|--------------|------|------|------|------|
| | | | 1100 | 1200 | 1300 | 1400 | 1500 |
| 400 | wewn. | | 2160 | 2220 | 2273 | 2340 | 2540 |
| | | zewn. | 2296 | 2377 | 2438 | 2511 | 2574 |
| 500 | wewn. | | 2359 | 2432 | 2520 | 2724 | 2542 |
| | zewn. | | 2524 | 2622 | 2718 | 2802 | 2887 |
| 600 | wewn. | | 2551 | 2660 | 2881 | 2975 | 3097 |
| | zewn. | | 2747 | 2898 | 2982 | 3092 | 3218 |
| 700 | wewn. | | 2775 | 3017 | 3132 | 3256 | 3575 |
| | zewn. | | 2980 | 3124 | 3255 | 3400 | 3738 |
| 800 | wewn. | | 3095 | 3226 | 3375 | 3699 | 3868 |
| | zewn. | | 3214 | 3387 | 3557 | 3916 | 4088 |
| 900 | wewn. | | 3289 | 3454 | 3797 | 3971 | 4140 |
| | zewn. | | 3437 | 3647 | 4031 | 4224 | 4401 |



Wybierz bezpieczeństwo

Bezpieczne drzwi akustyczne, antywłamaniowe
i przeciwpożarowe w różnorodnej stylistyce.

A man with a beard, wearing a light blue button-down shirt and dark jeans, is sitting on a light-colored shaggy rug on a wooden floor. He is smiling and has his right arm raised. In the background, there is a large potted plant with dark green leaves on a wooden cart with wheels. The scene is set in a bright, modern living room. The entire image is overlaid with a semi-transparent dark red filter.

PROTECT

DRZWI WEJŚCIOWE DO MIESZKAŃ

LINIA DRZWI

PROTECT

BEZPIECZNIE. CICHU. W TWOIM STYLU.

Cenisz sobie ciszę, komfort oraz dbasz o życie Twoje i bliskich? Wybierz linię bezpiecznych drzwi dedykowanych jako drzwi wejściowe do mieszkań. Doskonale sprawdzą się także jako drzwi wewnątrz domu - do garażu, kotłowni itp.

Drzwi PROTECT występują w **4 opcjach**:

| | | | | | |
|--|----------------------------|------------------------|--|---|-------------------------------------|
| | Akustyczne | Rw=43 dB | | Antywłamaniowe Akustyczne | Klasa RC3 Rw=43 dB |
| | Przeciwpożarowe Akustyczne | Klasa EI30 Rw=43 dB | | Przeciwpożarowe Antywłamaniowe Akustyczne | Klasa EI30 Klasa RC3 Rw=43 dB |

Drzwi Protect występują wyłącznie w zestawie ze **wzmocnioną ościeżnicą stalową "11"**. Oferują **kilkanaście kolorów** oklein w standardzie. Umożliwiają wybór wzorów **pełnych, pełnych z przetłoczeniami** oraz aplikacją **INOX/BLACK*** - daj się porwać wyobraźni i wybieraj spośród szerokiej gamy możliwości!

Drzwi Protect doskonale sprawdzą się także jako **drzwi inwestycyjne** - dzięki różnorodnym opcjom pozwalają na konfigurację dostosowaną do aktualnych przepisów prawnych. Wszystkie opcje linii Protect oferują możliwość personalizacji kolorystycznej **Cameleon (RAL)** - za dopłatą zgodną z cennikiem na str. 109. Dodatkowo, opcje Akustyczna oraz Akustyczna + Antywłamaniowa dają możliwość **samodzielnych skrótów do 5 cm** za dopłatą 110 zł netto.

| | PROTECT AKUSTYCZNE | PROTECT AKUSTYCZNE ANTYWŁAMANIOWE | PROTECT AKUSTYCZNE PRZECIWPOŻAROWE | PROTECT AKUSTYCZNE ANTYWŁAMANIOWE PRZECIWPOŻAROWE |
|-------------------------------|------------------------------|--|---|---|
| Wskaźnik akustyczny Rw | 43 dB | 43 dB | 43 dB | 43 dB |
| Klasa PPOŻ | — | — | EI30 | EI30 |
| Klasa antywłamaniowa | — | RC3 | — | RC3 |
| Klasa dymoszczelności | — | — | Sm** | Sm*** |
| Dostępne rozmiary | 80N, 80, 90N, 90, 100** | 80N, 80, 90N, 90, 100** | 90, 100** | 90, 100** |
| Dostępne skróty**** | do 10 cm (co 1 cm) | do 10 cm (co 1 cm) | — | — |

* Możliwość wyboru aplikacji BLACK nie dotyczy drzwi Protect w opcji PPOŻ oraz wzorów 35, 32, 24, 23, 22, 20, 19.

** Opcja za dopłatą (patrz: cennik drzwi Protect, s. 120).

*** Opcja za dopłatą. Wariant dymoszczelności (Sm) niedostępny dla rozmiaru drzwi 100.

**** Opcja skrótów za dopłatą (patrz: cennik drzwi Protect, s. 120). Dla wzoru 35 dostępny jest skrót do 5 cm.

DEDYKOWANY ZESTAW DEKORACYJNY

PORTAL DRZWIOWY

Rewolucja w portalach drzwiowych. Portal dedykowany dla drzwi Protect wykonany jest z **lekkiego i wytrzymałego aluminium** - zamiast powszechnie stosowanej płyty meblowej. Rozwiązanie to zapewnia trwałość oraz idealne **dopasowanie kolorystyczne** z drzwiami WIKĘD.

Kiedy i jaki portal wybrać?

Decyzję o zakupie portalu należy podjąć **podczas zamawiania drzwi** - wynika to z konieczności zintegrowania dedykowanego adaptera z ościeżnicą. Portale można zamówić w wersji **symetrycznej** (ta sama szerokość boczna po obu stronach oraz dowolna na górze) lub **asymetrycznej** (dwie różne szerokości boczne oraz dowolna na górze). Portal mocowany jest do muru przy pomocy **specjalistycznego kleju**, zapewniającego dodatkową stabilność konstrukcji.

Na co zwrócić uwagę?

Portale dedykowane są wyłącznie do **drzwi linii Protect w opcji Akustycznej oraz Akustycznej-Antywłamaniowej**, otwieranych **do wewnątrz**. Minimalna szerokość ściany, na którą montowana jest ościeżnica do drzwi z portalem **wynosi 15 cm**. Wymagany jest montaż licujący ościeżnicę ze ścianą wewnętrzną. W przypadku zamówienia portalu oraz drzwi w różnych kolorach, adapter ościeżnicy zostanie wykonany **w kolorze ościeżnicy**. Dostępna głębokość portalu wynosi od 35 do 300 mm (liczone co 5 mm). Dostępne są wszystkie kolory z podstawowej palety.

Portale do drzwi **PROTECT** występują w **2 wariantach szerokości bocznej**:



Symetryczny



Asymetryczny

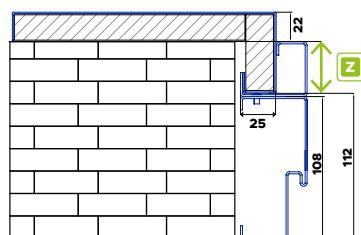

Prawa strona



Lewa strona



CENA

| MM | 100 | 150 | 200 | 250 | 300 | 350 | 400 | 450 | 500 |
|------|-----|-----|-----|-----|-----|-----|-----|-----|-----|
| CENA | 310 | 350 | 390 | 420 | 440 | 500 | 550 | 610 | 660 |



Góra portalu



CENA

| MM | 100 | 150 | 200 | 250 | 300 | 350 | 400 | 450 | 500 |
|------|-----|-----|-----|-----|-----|-----|-----|-----|-----|
| CENA | 170 | 190 | 210 | 230 | 250 | 280 | 290 | 310 | 330 |

SPOSÓB LICZENIA

Należy zsumować **każdą z części** (lewą, prawą oraz górną), aby otrzymać całościową cenę za portal. Podane zostały ceny netto. Grubość portalu wynosi **22 mm**. Aby prawidłowo podać głębokość portalu (Z), należy zmierzyć grubość ściany i odjąć od niej **112 mm przewidzianych jako grubość ościeżnicy z adapterem**. Całkowita szerokość złożenia jest sumą szerokości drzwi z ościeżnicą oraz szerokości prawej i lewej strony portalu **pomniejszoną o 50 mm** (po 25 mm na stronę). Wysokość złożenia jest sumą wysokości drzwi z ościeżnicą oraz wysokości górnej strony portalu **pomniejszonej o 25 mm**.

WZÓR 49



WZÓR 46



WZÓR 46a



WZÓR 46b



WZÓR 45



WZÓR 45a



WZÓR 45b



WZÓR 44



WZÓR 44a



WZÓR 44b



Cennik

Podane ceny netto za kompletne drzwi

| Opcja drzwi Protect | WZÓR 49 | WZÓR 46 | WZÓR 46a | WZÓR 46b | WZÓR 45 | WZÓR 45a | WZÓR 45b | WZÓR 44 | WZÓR 44a | WZÓR 44b |
|---------------------|---------|--|--|--|--|--|--|--|--|--|
| Rw | 2289,00 | 2809 ^A 3069 ^B | 2809 ^A 3069 ^B | 2809 ^A 3069 ^B | 2809 ^A 3069 ^B | 2809 ^A 3069 ^B | 2809 ^A 3069 ^B | 2809 ^A 3069 ^B | 2809 ^A 3069 ^B | 2809 ^A 3069 ^B |
| Rw + RC3 | 2529,00 | 3059 ^A 3319 ^B | 3059 ^A 3319 ^B | 3059 ^A 3319 ^B | 3059 ^A 3319 ^B | 3059 ^A 3319 ^B | 3059 ^A 3319 ^B | 3059 ^A 3319 ^B | 3059 ^A 3319 ^B | 3059 ^A 3319 ^B |
| Rw + EI30* | 2799,00 | 3279 ^A 3559 ^B | 3279 ^A 3559 ^B | 3279 ^A 3559 ^B | 3279 ^A 3559 ^B | 3279 ^A 3559 ^B | 3279 ^A 3559 ^B | 3279 ^A 3559 ^B | 3279 ^A 3559 ^B | 3279 ^A 3559 ^B |
| Rw+RC3+EI30* | 2969,00 | 3489 ^A 3749 ^B | 3489 ^A 3749 ^B | 3489 ^A 3749 ^B | 3489 ^A 3749 ^B | 3489 ^A 3749 ^B | 3489 ^A 3749 ^B | 3489 ^A 3749 ^B | 3489 ^A 3749 ^B | 3489 ^A 3749 ^B |

WZÓR 44c



WZÓR 43



WZÓR 43a



WZÓR 43b



WZÓR 43c



WZÓR 42



WZÓR 41



WZÓR 41a



WZÓR 41b



WZÓR 40



Cennik Podane ceny netto za kompletne drzwi

| Opcja drzwi Protect | WZÓR 44c | WZÓR 43 | WZÓR 43a | WZÓR 43b | WZÓR 43c | WZÓR 42 | WZÓR 41 | WZÓR 41a | WZÓR 41b | WZÓR 40 |
|---------------------|-------------------|---------|----------|----------|----------|---------|-------------------|-------------------|-------------------|-------------------|
| Rw | 2809 ^A | 2289 | 2289 | 2289 | 2289 | 2289 | 2699 ^A | 2699 ^A | 2699 ^A | 2699 ^A |
| | 3069 ^B | | | | | | 2959 ^B | 2959 ^B | 2959 ^B | 2959 ^B |
| Rw + RC3 | 3059 ^A | 2529 | 2529 | 2529 | 2529 | 2529 | 2939 ^A | 2939 ^A | 2939 ^A | 2939 ^A |
| | 3319 ^B | | | | | | 3199 ^B | 3199 ^B | 3199 ^B | 3199 ^B |
| Rw + EI30* | 3279 ^A | 2799 | 2799 | 2799 | 2799 | 2799 | 3189 ^A | 3189 ^A | 3189 ^A | 3189 ^A |
| | 3559 ^B | | | | | | 3429 ^B | 3429 ^B | 3429 ^B | 3429 ^B |
| Rw+RC3+EI30* | 3489 ^A | 2969 | 2969 | 2969 | 2969 | 2969 | 3369 ^A | 3369 ^A | 3369 ^A | 3369 ^A |
| | 3749 ^B | | | | | | 3639 ^B | 3639 ^B | 3639 ^B | 3639 ^B |

A - Aplikacja INOX od strony zewnętrznej B - Obustronna aplikacja INOX * Drzwi Protect Przeciwożarowe oferują możliwość rozbudowy o pakiet dymoszczelnosci. Szczegóły podane w cenniku.
¹ Rozmiar "100" podlega dopłacie zgodnej z cennikiem.

WZÓR 40a



WZÓR 39



WZÓR 38



WZÓR 37



WZÓR 36



WZÓR 35



WZÓR 34



WZÓR 33



WZÓR 32



WZÓR 32a



Cennik

Podane ceny netto za kompletne drzwi

| Opcja drzwi Protect | WZÓR 40a | WZÓR 39 | WZÓR 38 | WZÓR 37 | WZÓR 36 | WZÓR 35 | WZÓR 34 | WZÓR 33 | WZÓR 32 | WZÓR 32a |
|---------------------|-------------------|-------------------|-------------------|-------------------|-------------------|-------------------|---------|---------|-------------------|-------------------|
| Rw | 2699 ^A | 2809 ^A | 2699 ^A | 2699 ^A | 2699 ^A | 2809 ^A | 2289 | 2289 | 2699 ^A | 2699 ^A |
| | 2959 ^B | 3069 ^B | 2959 ^B | 2959 ^B | 2959 ^B | 3069 ^B | | | 2959 ^B | 2959 ^B |
| Rw + RC3 | 2939 ^A | 3059 ^A | 2939 ^A | 2939 ^A | 2939 ^A | 3059 ^A | 2529 | 2529 | 2939 ^A | 2939 ^A |
| | 3199 ^B | 3309 ^B | 3199 ^B | 3199 ^B | 3199 ^B | 3309 ^B | | | 3199 ^B | 3199 ^B |
| Rw + EI30* | 3189 ^A | 3279 ^A | 3189 ^A | 3189 ^A | 3189 ^A | 3279 ^A | 2799 | 2799 | 3189 ^A | 3189 ^A |
| | 3429 ^B | 3559 ^B | 3429 ^B | 3429 ^B | 3429 ^B | 3559 ^B | | | 3429 ^B | 3429 ^B |
| Rw+RC3+EI30* | 3369 ^A | 3489 ^A | 3369 ^A | 3369 ^A | 3369 ^A | 3489 ^A | 2969 | 2969 | 3369 ^A | 3369 ^A |
| | 3639 ^B | 3749 ^B | 3639 ^B | 3639 ^B | 3639 ^B | 3749 ^B | | | 3639 ^B | 3639 ^B |

WZÓR 32b



WZÓR 31



WZÓR 30



WZÓR 28



WZÓR 27



WZÓR 26



WZÓR 26c

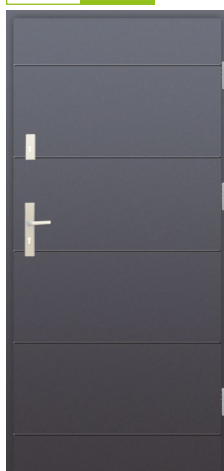

WZÓR 26d



WZÓR 26e

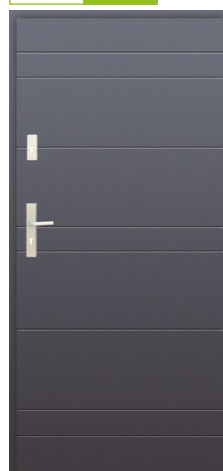

WZÓR 26f



Cennik Podane ceny netto za kompletne drzwi

| Opcja drzwi Protect | WZÓR 32b | WZÓR 31 | WZÓR 30 | WZÓR 28 | WZÓR 27 | WZÓR 26 | WZÓR 26c | WZÓR 26d | WZÓR 26e | WZÓR 26f |
|---------------------|--|--|--|---------|---------|--|----------|----------|----------|----------|
| Rw | 2699 ^A 2959 ^B | 2699 ^A 2959 ^B | 2699 ^A 2959 ^B | 2289 | 2289 | 2699 ^A 2959 ^B | 2289 | 2289 | 2289 | 2289 |
| Rw + RC3 | 2939 ^A 3199 ^B | 2939 ^A 3199 ^B | 2939 ^A 3199 ^B | 2529 | 2529 | 2939 ^A 3199 ^B | 2529 | 2529 | 2529 | 2529 |
| Rw + Ei30* | 3189 ^A 3429 ^B | 3189 ^A 3429 ^B | 3189 ^A 3429 ^B | 2799 | 2799 | 3189 ^A 3429 ^B | 2799 | 2799 | 2799 | 2799 |
| Rw+RC3+Ei30* | 3369 ^A 3639 ^B | 3369 ^A 3639 ^B | 3369 ^A 3639 ^B | 2969 | 2969 | 3369 ^A 3639 ^B | 2969 | 2969 | 2969 | 2969 |

^A - Aplikacja INOX od strony zewnętrznej ^B - Obustronna aplikacja INOX * Drzwi Protect Przeciwożarowe oferują możliwość rozbudowy o pakiet dymoszczelności. Szczegóły podane w cenniku.
¹ Rozmiar "100" podlega dopłacie zgodnej z cennikiem.

WZÓR 26g



WZÓR 26i



WZÓR 25



WZÓR 24



WZÓR 23



WZÓR 23a



WZÓR 22



WZÓR 21

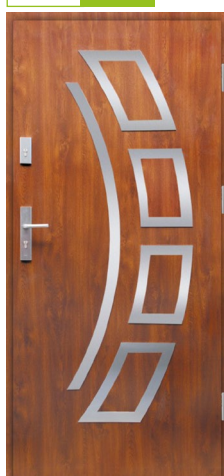

WZÓR 21a

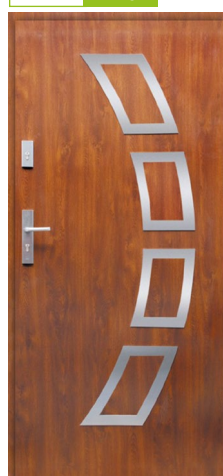

WZÓR 20

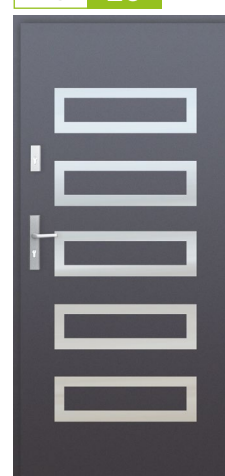

Cennik

Podane ceny netto za kompletne drzwi

| Opcja drzwi Protect | WZÓR 26g | WZÓR 26i | WZÓR 25 | WZÓR 24 | WZÓR 23 | WZÓR 23a | WZÓR 22 | WZÓR 21 | WZÓR 21a | WZÓR 20 |
|---------------------|----------|----------|-------------------|-------------------|-------------------|-------------------|-------------------|-------------------|-------------------|-------------------|
| Rw | 2289 | 2289 | 2699 ^A | 2699 ^A | 2809 ^A | 2809 ^A | 2699 ^A | 2809 ^A | 2809 ^A | 2809 ^A |
| | | | 2959 ^B | 2959 ^B | 3069 ^B | 3069 ^B | 2959 ^B | 3069 ^B | 3069 ^B | 3069 ^B |
| Rw + RC3 | 2529 | 2529 | 2939 ^A | 2939 ^A | 3059 ^A | 3059 ^A | 2939 ^A | 3059 ^A | 3059 ^A | 3059 ^A |
| | | | 3199 ^B | 3199 ^B | 3319 ^B | 3319 ^B | 3199 ^B | 3319 ^B | 3319 ^B | 3319 ^B |
| Rw + EI30* | 2799 | 2799 | 3189 ^A | 3189 ^A | 3279 ^A | 3279 ^A | 3189 ^A | 3279 ^A | 3279 ^A | 3279 ^A |
| | | | 3429 ^B | 3429 ^B | 3559 ^B | 3559 ^B | 3429 ^B | 3559 ^B | 3559 ^B | 3559 ^B |
| Rw+RC3+EI30* | 2969 | 2969 | 3369 ^A | 3369 ^A | 3489 ^A | 3489 ^A | 3369 ^A | 3489 ^A | 3489 ^A | 3489 ^A |
| | | | 3639 ^B | 3639 ^B | 3749 ^B | 3749 ^B | 3639 ^B | 3749 ^B | 3749 ^B | 3749 ^B |

WZÓR 19



WZÓR 18



WZÓR 17



WZÓR 16



WZÓR 15



WZÓR 14



WZÓR 13



WZÓR 12



WZÓR 11



WZÓR 10



Cennik Podane ceny netto za kompletne drzwi

| Opcja drzwi Protect | WZÓR 19 | WZÓR 18 | WZÓR 17 | WZÓR 16 | WZÓR 15 | WZÓR 14 | WZÓR 13 | WZÓR 12 | WZÓR 11 | WZÓR 10 |
|---------------------|--|---------|---------|---------|---------|---------|---------|--|---------|---------|
| Rw | 2809 ^A 3069 ^B | 2289 | 2289 | 2289 | 2289 | 2289 | 2289 | 2699 ^A 2959 ^B | 2289 | 2289 |
| Rw + RC3 | 3059 ^A 3319 ^B | 2529 | 2529 | 2529 | 2529 | 2529 | 2529 | 2939 ^A 3199 ^B | 2529 | 2529 |
| Rw + EI30* | 3279 ^A 3559 ^B | 2799 | 2799 | 2799 | 2799 | 2799 | 2799 | 3189 ^A 3429 ^B | 2799 | 2799 |
| Rw+RC3+EI30* | 3489 ^A 3749 ^B | 2969 | 2969 | 2969 | 2969 | 2969 | 2969 | 3369 ^A 3639 ^B | 2969 | 2969 |

A - Aplikacja INOX od strony zewnętrznej B - Obustronna aplikacja INOX * Drzwi Protect Przeciwpożarowe oferują możliwość rozbudowy o pakiet dymoszczelności. Szczegóły podane w cenniku.
¹ Rozmiar "100" podlega dopłacie zgodnej z cennikiem.

WZÓR 9



WZÓR 8

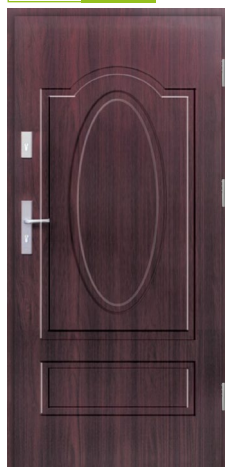

WZÓR 7



WZÓR 6



WZÓR 5



WZÓR 4



WZÓR 3



WZÓR 2



WZÓR 1



Cennik

Podane ceny netto za kompletne drzwi

| Opcja drzwi Protect | WZÓR 9 | WZÓR 8 | WZÓR 7 | WZÓR 6 | WZÓR 5 | WZÓR 4 | WZÓR 3 | WZÓR 2 | WZÓR 1 |
|---------------------|--------|--------|--------|--------|--------|--------|--------|--------|--------|
| Rw | 2289 | 2289 | 2289 | 2289 | 2289 | 2289 | 2289 | 2289 | 1999 |
| Rw + RC3 | 2529 | 2529 | 2529 | 2529 | 2529 | 2529 | 2529 | 2529 | 2329 |
| Rw + Ei30* | 2799 | 2799 | 2799 | 2799 | 2799 | 2799 | 2799 | 2799 | 2539 |
| Rw+RC3+Ei30* | 2969 | 2969 | 2969 | 2969 | 2969 | 2969 | 2969 | 2969 | 2639 |

Wzór **FL01**
Kolor **Woodec dąb turner**



Wzór **GF05**
Kolor **Orzech**

Wzór **GL01**
Kolor **Antracyt Gładki**



Wzór **GL01**
Kolor **Antracyt Gładki**

Ponadczasowa elegancja

Trzy linie drzwi zewnętrznych o nietuzinkowej stylistyce podkreślonej szklanym zdobieniem

GLASSDESIGN

Drzwi z unikatowym, czarnym szkleniem oraz opcjonalnie szkleniem czarnym z lustrem weneckim - wpuszczane w skrzydło drzwiowe.

GLASSLOFT

Drzwi z pięknymi, szklanymi taflami aplikowanymi na skrzydło drzwiowe - z pakietem szklącym w płaszczu drzwiowym.

GLASSFRONT

Drzwi z nietuzinkowymi, designerskimi aplikacjami szklanymi zamontowanymi na płaszczu drzwiowym.



KOLEKCJE
GLASS

GLASS DESIGN

NOWY WYMIAR SZKŁA

Drzwi zewnętrzne z kolekcji GLASS DESIGN to najnowsza propozycja designu, w którym przeszklecie od strony zewnętrznej oraz ramki od strony wewnętrznej zlicowane są ze skrzydłem dając unikatowy efekt.

Zastosowana nowa technologia tłoczenia w kolekcji Glass Design umożliwia mocowanie szyby bez konieczności stosowania ramki przyszybowej od strony zewnętrznej.

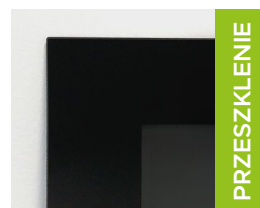

PRZESZKLENIE

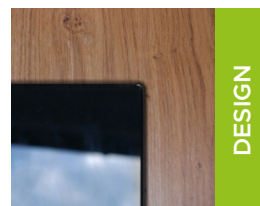

DESIGN

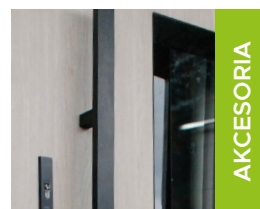

AKCESORIA



TECHNOLOGIA
GLASS REFLEX

Przeszklenie Black stosowane w kolekcji drzwi Glass Design posiada bardzo mocny poziom odbicia. Ten wyjątkowy efekt wizualny podkreśla nietuzinkowy wygląd całych drzwi.

ZOBACZ
TAKŻE

DRZWI Z KOLEKCJI GLASS DESIGN PODLEGAJĄ SKRÓTOM DO 10 CM

DRZWI Z KOLEKCJI GLASS DESIGN W OPCJI BIKOLOR ORAZ CAMELEON

Wzór **GD01a**



Przeszklenia



* Opcje za dopłatą, cennik: strona 118.

Dostępne ramki** **BLACK³** **INOX**

** Od wewnętrznej strony drzwi.

Pochwyty

| | |
|----------------------------------|-------|
| ALFA 60 ² / 120 / 150 | ∠ 45° |
| BETA 120 / 150 | ∠ 45° |

Dla wzorów GD01A oraz GD01C dostępne dodatkowo pochwyty Alfa i Beta w opcji ∠ 90°, pochwyt Modern Elegance 150°, pochwyty Space, Duo Black, Stripe oraz pochwyt Toro 180° ∠ 90°.

Dostępne rozmiary (szerokość skrzydła)

| | | | | |
|-----|----|-----|----|------------------|
| 80N | 80 | 90N | 90 | 100 ¹ |
|-----|----|-----|----|------------------|

Opcjonalne dostępne wysokości

2110 - 2400 Przewyższenia co 1 cm.
 Drzwi występują w opcji standardowej wysokości oraz opcjonalnie (za dopłatą) w wymiarach powyżej.

Dostawki i skrzydła bierne

Niedostępne dla drzwi z kolekcji Glass Design.

Dodatkowe informacje

Szerokość elementów ozdobnych jest poglądowa i może się różnić w zależności od linii drzwi oraz szerokości skrzydła.

| Cennik | Podane ceny netto za kompletne drzwi | | | |
|--------------------|--------------------------------------|-------|-------|-------|
| Typ drzwi | Przeszklenie | GD01A | GD01B | GD01C |
| Premium | ✓ | 3829 | 3829 | 3829 |
| Optimum | ✓ | 4609 | 4609 | 4609 |
| Termo Prestige Lux | ✓ | 6139 | 6139 | 6139 |

Wzór **GD01b**



Wzór **GD01c**



² Kolory Antracyt Szafir oraz Czarny Mat dostępne wyłącznie dla linii Termo Prestige Lux, Optimum z ościeżnicą Termo oraz Premium z ościeżnicą Termo. Kolory niedostępne dla drzwi przeszkłonych z ramkami PCV.
³ Kolor Dąb Białony dostępny wyłącznie dla linii Termo Prestige Lux, Optimum z ościeżnicą Termo oraz Premium z ościeżnicą Termo. ¹ Kolor Wooddec Dąb Turner niedostępny dla drzwi z ramkami PCV.

Wzór **GD02a**

Przeszklenia



* Opcje za dopłatą, cennik: strona 118.

Dostępne ramki**

BLACK³

INOX

** Od wewnętrznej strony drzwi.

Pochwyty

ALFA 60° / 120° / 150°

◁ 45°

BETA 120° / 150°

◁ 45°

Dla wzoru GD02A dostępne dodatkowo pochwyty Alfa i Beta w opcji ◁ 90° Modern Elegance 150°, pochwyty Stripe, Duo Black, Spacje oraz pochwyty Toro 180° ◁ 90°.

Dostępne rozmiary (szerokość skrzydła)

80N

80

90N

90

100¹

Opcjonalne dostępne wysokości

2110 - 2400

Przewyższenia co 1 cm.

Drzwi występują w opcji standardowej wysokości oraz opcjonalnie (za dopłatą) w wymiarach powyżej.

Dostawki i skrzydła bierne

Niedostępne dla drzwi z kolekcji Glass Design.

Dodatkowe informacje

Szerokość elementów ozdobnych jest poglądowa i może się różnić w zależności od linii drzwi oraz szerokości skrzydła.

Cennik

Podane ceny netto za kompletne drzwi

| Typ drzwi | Przeszklenie | GD02A | GD02B |
|--------------------|--------------|-------|-------|
| Premium | ✓ | 3829 | 3829 |
| Optimum | ✓ | 4609 | 4609 |
| Termo Prestige Lux | ✓ | 6139 | 6139 |

Wzór **GD02b**¹ Dopłata zgodnie z cennikiem. Rozmiar niedostępny dla linii Termo Prestige Lux.² Pochwyty ALFA 60 ◁ 45° dostępny wyłącznie dla linii Termo Prestige Lux. ³ Ramki Black bez dopłaty.⁴ Technologia ALU stanowi opcjonalną możliwość wyprodukowania drzwi aluminiowych w danym wzorze drzwi klasycznych. Opcja możliwa wyłącznie dla drzwi z ościeżnicą Termo. Brak możliwości wykonania drzwi w technologii ALU w opcji Cameleon.

Wzór **GD03a**



Przeszklenia

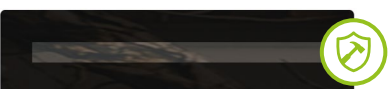

Black Lustro Weneckie P4
Przeszklenie antywłamaniowe*

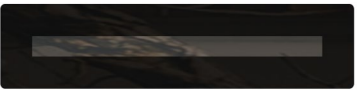

Black Lustro Weneckie

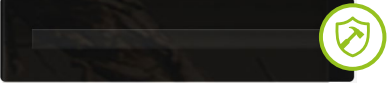

P4 Przeszklenie antywłamaniowe*

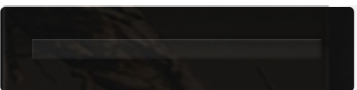

Black

* Opcje za dopłatą, cennik: strona 118.

Dostępne ramki** **BLACK³** **INOX**

** Od wewnętrznej strony drzwi.

| | | |
|----------|----------------------------------|-------|
| Pochwyty | ALFA 60 ² / 120 / 150 | ∠ 45° |
| | BETA 120 / 150 | ∠ 45° |
| | MODERN 50 | ∠ 90° |

Dostępne rozmiary (szerokość skrzydła)

| | | | |
|----|-----|----|------------------|
| 80 | 90N | 90 | 100 ¹ |
|----|-----|----|------------------|

Opcjonalne dostępne wysokości

| | |
|-------------|------------------------|
| 2110 - 2400 | Przewyższenia co 1 cm. |
|-------------|------------------------|

Drzwi występują w opcji standardowej wysokości oraz opcjonalnie (za dopłatą) w wymiarach powyżej.

Dostawki i skrzydła bierne

Niedostępne dla drzwi z kolekcji Glass Design.

Dodatkowe informacje

Szerokość elementów ozdobnych jest poglądowa i może się różnić w zależności od linii drzwi oraz szerokości skrzydła.

Cennik Podane ceny netto za kompletne drzwi

| Typ drzwi | Przeszklenie | GD03A |
|--------------------|--------------|-------|
| Premium | ✓ | 4689 |
| Optimum | ✓ | 5219 |
| Termo Prestige Lux | ✓ | 6789 |



¹ Kolory Antracyt Szafir oraz Czarny Mat dostępne wyłącznie dla linii Termo Prestige Lux, Optimum z ościeżnicą Termo oraz Premium z ościeżnicą Termo. Kolory niedostępne dla drzwi przeszklonych z ramkami PCV.
² Kolor Dąb Białony dostępny wyłącznie dla linii Termo Prestige Lux, Optimum z ościeżnicą Termo oraz Premium z ościeżnicą Termo. ³ Kolor Woodec Dąb Turner niedostępny dla drzwi z ramkami PCV.

GLASSLOFT

Drzwi zewnętrzne z kolekcji Glass Loft zachwycają taflami szkła aplikowanego bezpośrednio na skrzydło drzwiowe. Pod szklaną, czarną aplikacją Lacobel znajduje się pakiet szybowy umożliwiający przepuszczanie światła.

To piękne, czarne wzornictwo, dzięki któremu zobaczysz więcej.

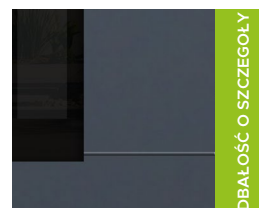

TECHNOLOGIA
LACOBEL

Lacobel to delikatnie przezierna, barwiona na czarno tafla szkła o wysokim połysku, aplikowana bezpośrednio na drzwi.

ZOBACZ
TAKŻE

DRZWI Z KOLEKCJI GLASS LOFT Z PRZESZKLIENIEM PODLEGAJĄ SKRÓTOM NA ZASADACH ZAMÓWIEŃ KONTRAKTOWYCH

DRZWI Z KOLEKCJI GLASS LOFT W OPCJI BIKOLOR ORAZ CAMELEON

Wzór **GL01**



Drzwi otwierane do wewnątrz, posiadają krótszą aplikację.

Przeszklenia



Dostępne ramki** BLACK³ INOX

** Od wewnętrznej strony drzwi.

| | | |
|----------|---|-------------|
| Pochwyty | ALFA 60 ² / 120 / 150 | ◁ 90° ▷ 45° |
| | BETA 120 / 150 | ◁ 90° ▷ 45° |
| | POCKET | |
| | TORO 180 | ◁ 90° |
| | MODERN ELEGANCE 150, DUO BLACK, STRIPE, SPACE | ◁ 90° |

Dostępne rozmiary (szerokość skrzydła)

80N 80 90N 90 100¹

Dostawki i skrzydła bierne

DEDYKOWANE PEŁNA P9
 OPCJONALNE P8 X5 X8

Cennik Podane ceny netto za kompletne drzwi

| Typ drzwi | Przeszklenie | GL01 |
|--------------------|--------------|------|
| Premium | ✓ | 3689 |
| Optimum | ✓ | 4489 |
| Termo Prestige Lux | ✓ | 5989 |

Wzór **GL01a**



Drzwi otwierane do wewnątrz, posiadają krótszą aplikację.

Przeszklenia



Dostępne ramki** BLACK³ INOX

** Od wewnętrznej strony drzwi.

| | | |
|----------|----------------------------------|-------|
| Pochwyty | ALFA 60 ² / 120 / 150 | ◁ 45° |
| | BETA 120 / 150 | ◁ 45° |

Dostępne rozmiary (szerokość skrzydła)

80N 80 90N 90 100¹

Dostawki i skrzydła bierne

DEDYKOWANE PEŁNA P9
 OPCJONALNE P8 X5 X8

Cennik Podane ceny netto za kompletne drzwi

| Typ drzwi | Przeszklenie | GL01a |
|--------------------|--------------|-------|
| Premium | ✓ | 3689 |
| Optimum | ✓ | 4489 |
| Termo Prestige Lux | ✓ | 5989 |

^Δ Kolory Antracyt Szafir oraz Czarny Mat dostępne wyłącznie dla linii Termo Prestige Lux, Optimum z ościeżnicą Termo oraz Premium z ościeżnicą Termo. Kolory niedostępne dla drzwi przeszklonych z ramkami PCV. ^{ΔΔ} Kolor Dąb Bielony dostępny wyłącznie dla linii Termo Prestige Lux, Optimum z ościeżnicą Termo oraz Premium z ościeżnicą Termo. ^{ΔΔΔ} Kolor Woodec Dąb Turner niedostępny dla drzwi z ramkami PCV.

Wzór **GL02**

Drzwi otwierane do wewnątrz, posiadają krótszą aplikację.

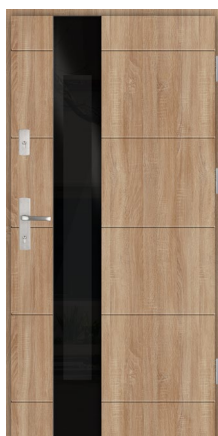
Wzór **GL02a**

Przeszklenia



Black

Black Lustro Weneckie

Dostępne ramki**

BLACK³

INOX

** Od wewnętrznej strony drzwi.

Wzór **GL02b**

Drzwi otwierane do wewnątrz, posiadają krótszą aplikację.

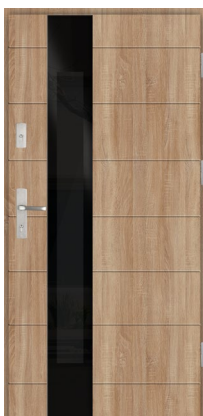
Wzór **GL02c**

Przeszklenia



Black

Black Lustro Weneckie

Dostępne ramki**

BLACK³

INOX

** Od wewnętrznej strony drzwi.

| | | |
|----------|--|-------------|
| Pochwyty | ALFA 60 ² / 120 / 150 | ◁ 90° ▷ 45° |
| | BETA 120 / 150 | ◁ 90° ▷ 45° |
| | TORO 180 | ◁ 90° |
| | MODERN 150 | ◁ 90° |
| | SPACE DECOR / SPACE LACOBEL / STRIPE / DUO BLACK | ◁ 90° |

Dostępne rozmiary (szerokość skrzydła)

80N 80 90N 90 100¹

Dostawki i skrzydła bierne

DEDYKOWANE PEŁNA P9
OPCJONALNE P8 X5 X8

Cennik

Podane ceny netto za kompletne drzwi

| Typ drzwi | Przeszklenie | GL02 | GL02a |
|--------------------|--------------|------|-------|
| Premium | ✓ | 3789 | 3789 |
| Optimum | ✓ | 4589 | 4589 |
| Termo Prestige Lux | ✓ | 6089 | 6089 |

| | | |
|----------|----------------------------------|-------|
| Pochwyty | ALFA 60 ² / 120 / 150 | ◁ 45° |
| | BETA 120 / 150 | ◁ 45° |

Dostępne rozmiary (szerokość skrzydła)

80N 80 90N 90 100¹

Dostawki i skrzydła bierne

DEDYKOWANE PEŁNA P9
OPCJONALNE P8 X5 X8

Cennik

Podane ceny netto za kompletne drzwi

| Typ drzwi | Przeszklenie | GL02b | GL02c |
|--------------------|--------------|-------|-------|
| Premium | ✓ | 3789 | 3789 |
| Optimum | ✓ | 4589 | 4589 |
| Termo Prestige Lux | ✓ | 6089 | 6089 |

¹ Dopłata zgodnie z cennikiem. Rozmiar niedostępny dla linii Termo Prestige Lux.

² Pochwyty ALFA 60 ◁ 45° dostępny wyłącznie dla linii Termo Prestige Lux.

³ Ramki Black bez dopłaty.

⁴ Technologia ALU stanowi opcjonalną możliwość wyprodukowania drzwi aluminiowych w danym wzorze drzwi klasycznych. Opcja możliwa wyłącznie dla drzwi z ościeżnicą Termo. Brak możliwości wykonania drzwi w technologii ALU w opcji Cameleon.

Wzór **GL03**



Wzór **GL03a**



Przeszklenia



Dostępne ramki** **BLACK³** **INOX**

** Od wewnętrznej strony drzwi.

Wzór **GL03b**



Wzór **GL03c**



Przeszklenia

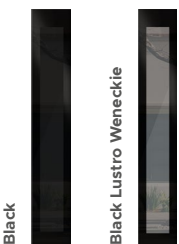

Dostępne ramki** **BLACK³** **INOX**

** Od wewnętrznej strony drzwi.

Pochwyty

| | |
|----------------------------------|-------|
| ALFA 60 ² / 120 / 150 | ◁ 45° |
| BETA 120 / 150 | ◁ 45° |

Dla wzoru GL03 dostępne dodatkowo pochwyty Alfa i Beta w opcji ◁ 90°, pochwyty Modern Elegance 150", pochwyty Toro 180" ◁ 90°, pochwyty Space, Stripe, Duo Black oraz pochwyty wpuszczane Pocket.

Dostępne rozmiary (szerokość skrzydła)

| | | | | |
|-----|----|-----|----|------------------|
| 80N | 80 | 90N | 90 | 100 ¹ |
|-----|----|-----|----|------------------|

Dostawki i skrzydła bierne

| | | |
|------------|-------|-------|
| DEDYKOWANE | PEŁNA | P10 |
| OPCJONALNE | P5 | X2 X9 |

Cennik Podane ceny netto za kompletne drzwi

| Typ drzwi | Przeszklenie | GL03 | GL03a |
|--------------------|--------------|------|-------|
| Premium | ✓ | 3789 | 3789 |
| Optimum | ✓ | 4589 | 4589 |
| Termo Prestige Lux | ✓ | 6089 | 6089 |

Pochwyty

| | |
|----------------------------------|-------|
| ALFA 60 ² / 120 / 150 | ◁ 45° |
| BETA 120 / 150 | ◁ 45° |

Dla wzoru GL03b dostępne dodatkowo pochwyty Alfa i Beta w opcji ◁ 90°, pochwyty Modern Elegance 150", pochwyty Toro 180" ◁ 90°, pochwyty Space, Stripe, Duo Black oraz pochwyty wpuszczane Pocket.

Dostępne rozmiary (szerokość skrzydła)

| | | | | |
|-----|----|-----|----|------------------|
| 80N | 80 | 90N | 90 | 100 ¹ |
|-----|----|-----|----|------------------|

Dostawki i skrzydła bierne

| | | |
|------------|-------|-------|
| DEDYKOWANE | PEŁNA | P10 |
| OPCJONALNE | P5 | X2 X9 |

Cennik Podane ceny netto za kompletne drzwi

| Typ drzwi | Przeszklenie | GL03b | GL03c |
|--------------------|--------------|-------|-------|
| Premium | ✓ | 3789 | 3789 |
| Optimum | ✓ | 4589 | 4589 |
| Termo Prestige Lux | ✓ | 6089 | 6089 |

¹ Kolory Antracyt Szafir oraz Czarny Mat dostępne wyłącznie dla linii Termo Prestige Lux, Optimum z ościeżnicą Termo oraz Premium z ościeżnicą Termo. Kolory niedostępne dla drzwi przeszklonych z ramkami PCV. ² Kolor Dąb Bielony dostępny wyłącznie dla linii Termo Prestige Lux, Optimum z ościeżnicą Termo oraz Premium z ościeżnicą Termo. ³ Kolor Woodec Dąb Turner niedostępny dla drzwi z ramkami PCV.

GLASSFRONT

Drzwi zewnętrzne z kolekcji Glass Front zachwycają taflami szkła aplikowanego bezpośrednio na skrzydło drzwiowe.

Drzwi te nie zawierają pakietu szybowego, dzięki czemu można zachować maksymalną prywatność i świetne parametry termiczne, zachowując przy tym zachwycający wygląd kolekcji Glass.

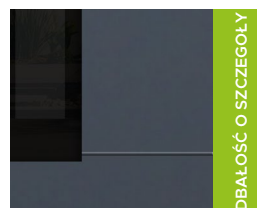
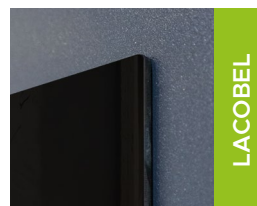

TECHNOLOGIA
LACOBEL

Lacobel to barwiona na czarno tafla szkła o wysokim połysku, aplikowana bezpośrednio na skrzydło drzwiowe.

ZOBACZ
TAKŻE

DRZWI Z KOLEKCJI GLASS FRONT PODLEGAJĄ SKRÓTOM NA ZASADACH ZAMÓWIEŃ KONTRAKTOWYCH

DRZWI Z KOLEKCJI GLASS FRONT W OPCJI BIKOLOR ORAZ CAMELEON

Wzór **GF01**



Drzwi otwierane do wewnątrz, posiadają krótszą aplikację.

Wzór **GF01a**



Aplikacja



| | | |
|----------|----------------------------------|-------|
| Pochwyty | ALFA 60 ² / 120 / 150 | ◁ 45° |
| | BETA 120 / 150 | ◁ 45° |

Dla wzoru GF01 dostępne dodatkowo pochwyt Alfa i Beta w opcji ◁ 90°, pochwyt Modern Elegance 150°, pochwyt Toro 180° ◁ 90°, pochwyt Space, Stripe, Duo Black oraz pochwyt wpuszczane Pocket.

Dostępne rozmiary (szerokość skrzydła)

| | | | | |
|-----|----|-----|----|------------------|
| 80N | 80 | 90N | 90 | 100 ¹ |
|-----|----|-----|----|------------------|

Dostawki i skrzydła bierne

| | | |
|------------|-------|-------|
| DEDYKOWANE | PEŁNA | X8 |
| OPCJONALNE | P8 | X5 P9 |

Cennik Podane ceny netto za kompletne drzwi

| Typ drzwi | Aplikacja | GF01 | GF01a |
|--------------------|-------------|------|-------|
| Premium | Zewnątrz | 2899 | 2899 |
| | Obustronnie | 3159 | 3159 |
| Optimum | Zewnątrz | 3659 | 3659 |
| | Obustronnie | 3929 | 3929 |
| Termo Prestige Lux | Zewnątrz | 5369 | 5369 |
| | Obustronnie | 5649 | 5649 |

Wzór **GF02**

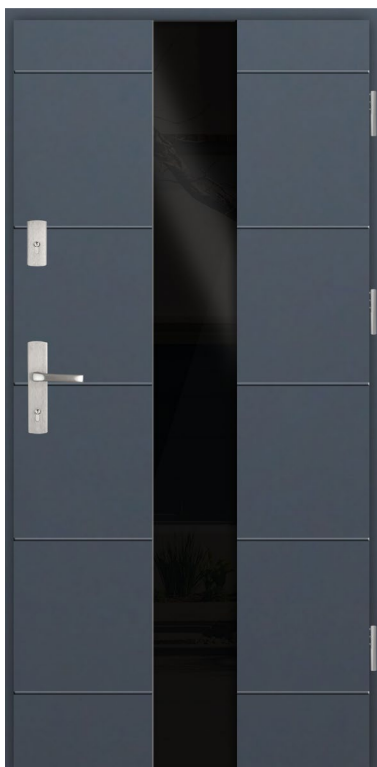

Drzwi otwierane do wewnątrz, posiadają krótszą aplikację.

Wzór **GF02a**



Aplikacja



| | | |
|----------|----------------------------------|-------|
| Pochwyty | ALFA 60 ² / 120 / 150 | ◁ 45° |
| | BETA 120 / 150 | ◁ 45° |

Dla wzoru GF02 dostępne dodatkowo pochwyt Alfa i Beta w opcji ◁ 90°, pochwyt Modern Elegance 150°, pochwyt Toro 180° ◁ 90°, pochwyt Space, Stripe, Duo Black oraz pochwyt wpuszczane Pocket.

Dostępne rozmiary (szerokość skrzydła)

| | | | | |
|-----|----|-----|----|------------------|
| 80N | 80 | 90N | 90 | 100 ¹ |
|-----|----|-----|----|------------------|

Dostawki i skrzydła bierne

| | | |
|------------|-------|-------|
| DEDYKOWANE | PEŁNA | X8 |
| OPCJONALNE | P8 | X5 P9 |

Cennik Podane ceny netto za kompletne drzwi

| Typ drzwi | Aplikacja | GF02 | GF02a |
|--------------------|-------------|------|-------|
| Premium | Zewnątrz | 2999 | 2999 |
| | Obustronnie | 3259 | 3259 |
| Optimum | Zewnątrz | 3759 | 3759 |
| | Obustronnie | 4029 | 4029 |
| Termo Prestige Lux | Zewnątrz | 5469 | 5469 |
| | Obustronnie | 5749 | 5749 |

^Δ Kolory Antracyt Szafir oraz Czarny Mat dostępne wyłącznie dla linii Termo Prestige Lux, Optimum z ościeżnicą Termo oraz Premium z ościeżnicą Termo. Kolory niedostępne dla drzwi przeszklonych z ramkami PCV.
 ^{ΔΔ} Kolor Dąb Biely dostępny wyłącznie dla linii Termo Prestige Lux, Optimum z ościeżnicą Termo oraz Premium z ościeżnicą Termo.
 ^{ΔΔΔ} Kolor Woodec Dąb Turner niedostępny dla drzwi z ramkami PCV.

Wzór **GF02b**Wzór **GF02c**

Aplikacja



Drzwi otwierane do wewnątrz, posiadają krótszą aplikację.

| | | |
|----------|----------------------------------|-------|
| Pochwyty | ALFA 60 ² / 120 / 150 | ◀ 45° |
| | BETA 120 / 150 | ◀ 45° |

Dla wzoru GF02b dostępne dodatkowo pochwyty Alfa i Beta w opcji ◀ 90°, pochwyty Modern Elegance 150", pochwyty Toro 180" ◀ 90°, pochwyty Space, Stripe, Duo Black oraz pochwyty wpuszczane Pocket.

Dostępne rozmiary (szerokość skrzydła)

80N 80 90N 90 100¹

Dostawki i skrzydła bierne

| | | |
|------------|-------|-------|
| DEDYKOWANE | PEŁNA | X9 |
| OPCJONALNE | P8 | P9 X5 |

Cennik

Podane ceny netto za kompletne drzwi

| Typ drzwi | Aplikacja | GF02b | GF02c |
|--------------------|-------------|-------|-------|
| Premium | Zewnątrz | 2999 | 2999 |
| | Obustronnie | 3259 | 3259 |
| Optimum | Zewnątrz | 3759 | 3759 |
| | Obustronnie | 4029 | 4029 |
| Termo Prestige Lux | Zewnątrz | 5469 | 5469 |
| | Obustronnie | 5749 | 5749 |

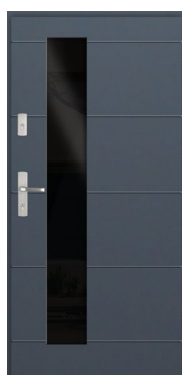
Wzór **GF03**Wzór **GF03a**Wzór **GF03b**Wzór **GF03c**

Aplikacja



| | | |
|----------|----------------------------------|-------|
| Pochwyty | ALFA 60 ² / 120 / 150 | ◀ 45° |
| | BETA 120 / 150 | ◀ 45° |

Dla wzorów GF03 i GF03b dostępne dodatkowo pochwyty Alfa i Beta w opcji ◀ 90°, pochwyty Modern Elegance 150", pochwyty Toro 180" ◀ 90°, pochwyty Space, Stripe, Duo Black oraz pochwyty wpuszczane Pocket.

Dostępne rozmiary (szerokość skrzydła)

80N 80 90N 90 100¹

Dostawki i skrzydła bierne

| | | |
|------------|-------|--------|
| DEDYKOWANE | PEŁNA | X9 |
| OPCJONALNE | P5 | P10 X2 |

Cennik

Podane ceny netto za kompletne drzwi

| Typ drzwi | Aplikacja | GF03 | GF03a | GF03b | GF03c |
|--------------------|-------------|------|-------|-------|-------|
| Premium | Zewnątrz | 2999 | 2999 | 2999 | 2999 |
| | Obustronnie | 3259 | 3259 | 3259 | 3259 |
| Optimum | Zewnątrz | 3759 | 3759 | 3759 | 3759 |
| | Obustronnie | 4029 | 4029 | 4029 | 4029 |
| Termo Prestige Lux | Zewnątrz | 5469 | 5469 | 5469 | 5469 |
| | Obustronnie | 5749 | 5749 | 5749 | 5749 |

¹ Dopłata zgodnie z cennikiem. Rozmiar niedostępny dla linii Termo Prestige Lux.

² Pochwyty ALFA 60 ◀ 45° dostępny wyłącznie dla linii Termo Prestige Lux.

³ Ramki Black bez dopłaty.

⁴ Technologia ALU stanowi opcjonalną możliwość wyprodukowania drzwi aluminiowych w danym wzorze drzwi klasycznych. Opcja możliwa wyłącznie dla drzwi z ościeżnicą Termo. Brak możliwości wykonania drzwi w technologii ALU w opcji Cameleon.

Wzór GF04



Aplikacja



Black Lacobel

Drzwi otwierane do wewnątrz, posiadają krótszą aplikację w każdej z części.

Wzór GF05



Aplikacja



Black Lacobel

| | | |
|----------|---|-------------|
| Pochwyty | ALFA 60 ² / 120 / 150 | ↙ 90° ↘ 45° |
| | BETA 120 / 150 | ↙ 90° ↘ 45° |
| | POCKET 45 / 180 | |
| | TORO 180 | ↙ 90° |
| | MODERN ELEGANCE 150, DUO BLACK, STRIPE, SPACE | ↙ 90° |

Dostępne rozmiary (szerokość skrzydła)

- 80N
- 80
- 90N
- 90
- 100¹

Dostawki i skrzydła bierne

- DEDYKOWANE
 PEŁNA
 OPCJONALNE
 P5
 X2
 P8
 X5

Cennik Podane ceny netto za kompletne drzwi

| Typ drzwi | Aplikacja | GF04 |
|----------------------|-------------|------|
| 🏠 Premium | Zewnątrz | 3249 |
| | Obustronnie | 3509 |
| 🏠 Optimum | Zewnątrz | 4009 |
| | Obustronnie | 4279 |
| 🏠 Termo Prestige Lux | Zewnątrz | 5719 |
| | Obustronnie | 5999 |

| | | |
|----------|---|-------------|
| Pochwyty | ALFA 60 ² / 120 / 150 | ↙ 90° ↘ 45° |
| | BETA 120 / 150 | ↙ 90° ↘ 45° |
| | TORO 180 | ↙ 90° |
| | MODERN ELEGANCE 150, DUO BLACK, STRIPE, SPACE | ↙ 90° |

Dostępne rozmiary (szerokość skrzydła)

- 80N
- 80
- 90N
- 90
- 100¹

Dostawki i skrzydła bierne

- DEDYKOWANE
 PEŁNA
 OPCJONALNE
 P5
 X2
 P8
 X5

Cennik Podane ceny netto za kompletne drzwi

| Typ drzwi | Aplikacja | GF05 |
|----------------------|-------------|------|
| 🏠 Premium | Zewnątrz | 2999 |
| | Obustronnie | 3259 |
| 🏠 Optimum | Zewnątrz | 3759 |
| | Obustronnie | 4029 |
| 🏠 Termo Prestige Lux | Zewnątrz | 5469 |
| | Obustronnie | 5749 |

^Δ Kolory Antracyt Szafir oraz Czarny Mat dostępne wyłącznie dla linii Termo Prestige Lux, Optimum z ościeżnicą Termo oraz Premium z ościeżnicą Termo. Kolory niedostępne dla drzwi przeszklonych z ramkami PCV. ^{ΔΔ} Kolor Dąb Bielony dostępny wyłącznie dla linii Termo Prestige Lux, Optimum z ościeżnicą Termo oraz Premium z ościeżnicą Termo. ^{ΔΔΔ} Kolor Woodec Dąb Turner niedostępny dla drzwi z ramkami PCV.

Przyszłość teraz

Aluminiowe drzwi zewnętrzne z wąskimi, zlicowanymi aplikacjami w kolorze INOX lub Black inspirowanymi stylem hi-tech

FutureINOX

Drzwi inspirowane przyszłością w technologii ALU. Jednolita powierzchnia subtelnych elementów zdobniczych.

FutureLOFT

Intrygujący design zdobień aplikowanych na skrzydło drzwiowe.



KOLEKCJA
Future

FutureINOX

DRZWI ALUMINIOWE



TECHNOLOGIA
ALUMINIUM

Płaszcz oraz elementy ozdobne drzwi z kolekcji Future INOX wykonane są w całości z aluminium.

Dzięki temu drzwi są wyjątkowo trwałe oraz mają bardzo dobre zabezpieczenia przed wpływem czynników atmosferycznych.

Dzięki zastosowaniu najnowszej technologii ramki ozdobne oraz przeszklenia łączą się z płaszczem skrzydła, dając optycznie wrażenie wyrafinowanej i spójnej konstrukcji. Umieszczenie doskonale spasowanego przeszklenia w skrzydle drzwiowym idealnie współgra z całą ideą tej kolekcji, dodatkowo potęgując niepowtarzalny wygląd drzwi Future INOX!

Perfekcyjnie przygotowane, delikatnie podkreślające wzór drzwi ramki ozdobne nadają drzwiom kolekcji Future INOX niebagatelny charakter.

ZOBACZ
TAKŻE

DRZWI Z KOLEKCJI FUTURE INOX (FI01, FI02) PODLEGAJĄ SKRÓTOM DO 10 CM.
POZOSTAŁE WZORY Z PRZESZKLIENIEM PODLEGAJĄ SKRÓTOM NA ZASADACH ZAMÓWIEŃ KONTRAKTOWYCH.

DRZWI Z KOLEKCJI FUTURE INOX W OPCJI KOLORYSTYCZNEJ MIX BIKOLOR

WIĘCEJ: S. 119

FUTURE INOX to kolekcja drzwi inspirowana przyszłością.

Delikatna ramka ozdobna subtelnie zlicowana ze skrzydłem oraz możliwość połączenia dwóch kolorów oddzielonych od siebie, stanowią wyjątkową propozycję.

Rozwiązanie w takim wykończeniu było dotychczas niedostępne dla tego segmentu drzwi.

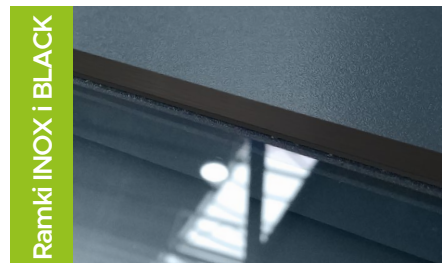
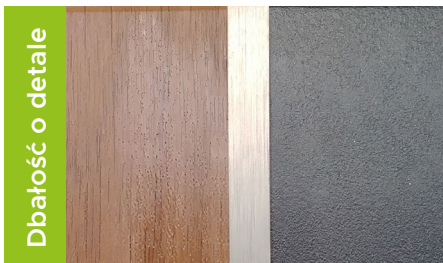

Wzór **FI01a**

Dostępne ramki

BLACK³

INOX

Przeszklenia

Niedostępne dla wybranego wzoru drzwi.

Pochwyty

ALFA 60² / 120 / 150

◁ 45°

BETA 120 / 150

◁ 45°

Dla wzorów FI01A, FI01C i FI01D dostępne dodatkowo pochwyty Alfa i Beta w opcji ◁ 90°, pochwyty Modern Elegance 150°, pochwyty Toro 180° ◁ 90°, pochwyty Stripe, Duo Black, Space oraz pochwyty wpuszczane Pocket.

Dostępne rozmiary (szerokość skrzydła)

80N

80

90N

90

100¹

Opcjonalne dostępne wysokości

2110 - 2400*

Przewyższenia co 1 cm.

*2080 - 2400 dla linii Premium Termo

Dostawki i skrzydła bierne

Niedostępne dla drzwi z serii Future INOX.

Dodatkowe informacje

Szerokość elementów ozdobnych jest poglądowa i może się różnić w zależności od linii drzwi oraz szerokości skrzydła.

Cennik

Podane ceny netto za kompletne drzwi

| Typ drzwi | Przeszklenie | FI01A | FI01B | FI01C | FI01D |
|--------------------|--------------|--------|--------|--------|--------|
| Premium | — | 4229* | 4349* | 4349* | 4349* |
| | | 4499** | 4609** | 4609** | 4609** |
| Optimum | — | 4889* | 5019* | 5019* | 5019* |
| | | 5149** | 5279** | 5279** | 5279** |
| Termo Prestige Lux | — | 6339* | 6539* | 6539* | 6539* |
| | | 6669** | 6769** | 6769** | 6769** |

* Dotyczy drzwi z jednym kolorem okleiny (obustronnie).

** Dotyczy drzwi z dwoma różnymi kolorami oklein (obustronnie).

Wzór **FI01b**Wzór **FI01c**Wzór **FI01d**

¹ Dopłata zgodnie z cennikiem. Rozmiar niedostępny dla linii Termo Prestige Lux.

² Pochwyty ALFA 60 ◁ 45° dostępny wyłącznie dla linii Termo Prestige Lux. ³ Ramki Black bez dopłaty.

⁴ Technologia ALU stanowi opcjonalną możliwość wyprodukowania drzwi aluminiowych w danym wzorze drzwi klasycznych. Opcja możliwa wyłącznie dla drzwi z ościeżnicą Termo. Brak możliwości wykonania drzwi w technologii ALU w opcji Cameleon.

Wzór **F102a**



Dostępne ramki **BLACK³** **INOX**

Przeszklenia

Niedostępne dla wybranego wzoru drzwi.

| | | |
|----------|---|-------------|
| Pochwyty | ALFA 60 ² / 120 / 150 | ◁ 90° ▷ 45° |
| | BETA 120 / 150 | ◁ 90° ▷ 45° |
| | TORO 180 | ◁ 90° |
| | MODERN ELEGANCE 150, STRIPE, DUO BLACK, SPACE | ◁ 90° |
| | POCKET 45 / 180 | |

Dostępne rozmiary (szerokość skrzydła)

80N 80 90N 90 100¹

Opcjonalne dostępne wysokości

2110 - 2400* Przewyższenia co 1 cm.

*2080 - 2400 dla linii Premium Termo

Dostawki i skrzydła bierne

Niedostępne dla drzwi z serii Future INOX.

Dodatkowe informacje

Szerokość elementów ozdobnych jest pogładowa i może się różnić w zależności od linii drzwi oraz szerokości skrzydła.

Cennik Podane ceny netto za kompletne drzwi

| Typ drzwi | Przeszklenie | F102A | F102B |
|--------------------|--------------|--------|--------|
| Premium | — | 4609* | 4609* |
| | — | 4899** | 4899** |
| Optimum | — | 5279* | 5279* |
| | — | 5499** | 5499** |
| Termo Prestige Lux | — | 6729* | 6729* |
| | — | 6919** | 6919** |

* Dotyczy drzwi z jednym kolorem okleiny (obustronnie).

** Dotyczy drzwi z dwoma różnymi kolorami oklein (obustronnie).

Wzór **F102b**



¹ Kolory Antracyt Szafir oraz Czarny Mat dostępne wyłącznie dla linii Termo Prestige Lux, Optimum z ościeżnicą Termo oraz Premium z ościeżnicą Termo. Kolory niedostępne dla drzwi przeszklonych z ramkami PCV.
² Kolor Dąb Białony dostępny wyłącznie dla linii Termo Prestige Lux, Optimum z ościeżnicą Termo oraz Premium z ościeżnicą Termo. ³ Kolor Woodec Dąb Turner niedostępny dla drzwi z ramkami PCV.

Wzór **FIO3a****Przeszklenia**

Niedostępne dla wybranego wzoru drzwi.

Dostępne ramkiBLACK³

INOX

Pochwyty

| | |
|--|-------------|
| ALFA 60 ² / 120 / 150 | ◁ 90° ▷ 45° |
| BETA 120 / 150 | ◁ 90° ▷ 45° |
| TORO 180 | ◁ 90° |
| MODERN ELEGANCE 150, STRIPE, DUO BLACK, SPACE | ◁ 90° |

Dostępne rozmiary (szerokość skrzydła)80N 80 90N 90 100¹**Opcjonalne dostępne wysokości**

2110 - 2400*

Przewyższenia co 1 cm.

*2080 - 2400 dla linii Premium Termo

Brak możliwości skrótów i podwyższeń dla wzoru FIO3A

Dostawki i skrzydła bierne

Niedostępne dla drzwi z serii Future INOX.

Dodatkowe informacje

Szerokość elementów ozdobnych jest poglądowa i może się różnić w zależności od linii drzwi oraz szerokości skrzydła.

Cennik

Podane ceny netto za kompletne drzwi

| Typ drzwi | Przeszklenie | FIO3A | FIO3B |
|--------------------|--------------|-------|-------|
| Premium | — | 4499 | 4499 |
| Optimum | — | 5149 | 5149 |
| Termo Prestige Lux | — | 6619 | 6619 |

Wzór **FIO3b**¹ Dopłata zgodnie z cennikiem. Rozmiar niedostępny dla linii Termo Prestige Lux.² Pochwyt ALFA 60 < 45° dostępny wyłącznie dla linii Termo Prestige Lux.³ Ramki Black bez dopłaty.⁴ Technologia ALU stanowi opcjonalną możliwość wyprodukowania drzwi aluminiowych w danym wzorze drzwi klasycznych. Opcja możliwa wyłącznie dla drzwi z ościeżnicą Termo. Brak możliwości wykonania drzwi w technologii ALU w opcji Cameleon.

Wzór F104a



Przeszklenia Dostępne także (→ s. 117) P4, Lustro Weneckie, Reflex Grafit



Dostępne ramki BLACK³ INOX

Pochwyty ALFA 60° / 120 / 150 < 45°

BETA 120 / 150 < 45°

Dla wzorów F104A i F104C dostępne dodatkowo pochwyty Alfa i Beta w opcji < 90°, pochwyty Modern Elegance "150, pochwyty Toro 180" < 90°, pochwyty Stripe, Duo Black, Space oraz pochwyty wpuszczane Pocket.

Dostępne rozmiary (szerokość skrzydła)

80N 80 90N 90 100¹

Opcjonalne dostępne wysokości

2110 - 2400* Przewyższenia co 1 cm.
*2080 - 2400 dla linii Premium Termo

Dostawki i skrzydła bierne
Niedostępne dla drzwi z serii Future INOX.

Dodatkowe informacje
Szerokość elementów ozdobnych jest poglądowa i może się różnić w zależności od linii drzwi oraz szerokości skrzydła.

Cennik Podane ceny netto za kompletne drzwi

| Typ drzwi | Przeszklenie | F104A | F104B | F104C | F104D | F104E |
|--------------------|--------------|--------|--------|--------|--------|--------|
| Premium | ✓ | 4719* | 4719* | 4719* | 5029* | 5029* |
| | | 5029** | 5029** | 5029** | 5269** | 5269** |
| Optimum | ✓ | 5389* | 5389* | 5389* | 5669* | 5669* |
| | | 5669** | 5669** | 5669** | 5909** | 5909** |
| Termo Prestige Lux | ✓ | 6809* | 6809* | 6809* | 7049* | 7049* |
| | | 7049** | 7049** | 7049** | 7289** | 7289** |

* Dotyczy drzwi z jednym kolorem okleiny (obustronnie).
** Dotyczy drzwi z dwoma różnymi kolorami oklein (obustronnie).

Wzór F104b



Wzór F104c



Wzór F104d



Wzór F104e



^Δ Kolory Antracyt Szafir oraz Czarny Mat dostępne wyłącznie dla linii Termo Prestige Lux, Optimum z ościeżnicą Termo oraz Premium z ościeżnicą Termo. Kolory niedostępne dla drzwi przeszklonych z ramkami PCV.
^{ΔΔ} Kolor Dąb Białony dostępny wyłącznie dla linii Termo Prestige Lux, Optimum z ościeżnicą Termo oraz Premium z ościeżnicą Termo. ^{ΔΔΔ} Kolor Woodec Dąb Turner niedostępny dla drzwi z ramkami PCV.

WZÓR **FI05a**

Przeszklenia Dostępne także (→ s. 117)
P4, Lustro Weneckie, Reflex Grafit

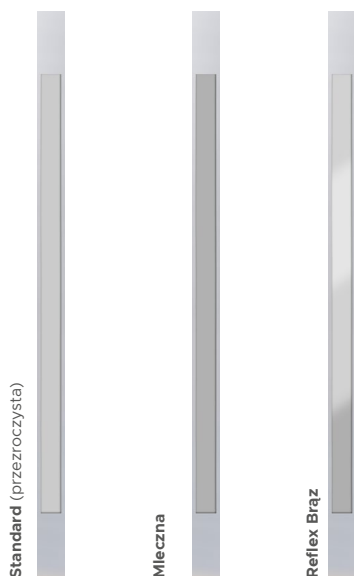

Dostępne ramki

BLACK³

INOX

Pochwyty

ALFA 60² / 120 / 150

◁ 45°

BETA 120 / 150

◁ 45°

Dla wzorów FI05A i FI05C dostępne dodatkowo pochwyty Alfa i Beta w opcji ◁ 90°, pochwyty Modern Elegance 150¹, pochwyty Toro 180² ◁ 90°, pochwyty Stripe, Duo Black, Space oraz pochwyty wpuszczane Pocket.

Dostępne rozmiary (szerokość skrzydła)

80N

80

90N

90

100¹

Opcjonalne dostępne wysokości

2110 - 2400*

Przewyższenia co 1 cm.

*2080 - 2400 dla linii Premium Termo

Dostawki i skrzydła bierne

Niedostępne dla drzwi z serii Future INOX.

Dodatkowe informacje

Szerokość elementów ozdobnych jest pogłówna i może się różnić w zależności od linii drzwi oraz szerokości skrzydła.

Cennik

Podane ceny netto za kompletne drzwi

| Typ drzwi | Prze-szklenie | FI05A | FI05B | FI05C | FI05D | FI05E |
|--------------------|---------------|-------|-------|-------|-------|-------|
| Premium | ✓ | 4719 | 4719 | 4719 | 5029 | 5029 |
| Optimum | ✓ | 5389 | 5389 | 5389 | 5669 | 5669 |
| Termo Prestige Lux | ✓ | 6809 | 6809 | 6809 | 7049 | 7049 |

WZÓR **FI05b**WZÓR **FI05c**WZÓR **FI05d**WZÓR **FI05e**

¹ Dopłata zgodnie z cennikiem. Rozmiar niedostępny dla linii Termo Prestige Lux.

² Pochwyty ALFA 60 ◁ 45° dostępny wyłącznie dla linii Termo Prestige Lux. ³ Ramki Black bez dopłaty.

⁴ Technologia ALU stanowi opcjonalną możliwość wyprodukowania drzwi aluminiowych w danym wzorze drzwi klasycznych. Opcja możliwa wyłącznie dla drzwi z ościeżnicą Termo. Brak możliwości wykonania drzwi w technologii ALU w opcji Cameleon.

WZÓR **FI06a**



Przeszklenia Dostępne także (→ s. 117)
P4, Lustro Weneckie, Reflex Grafit

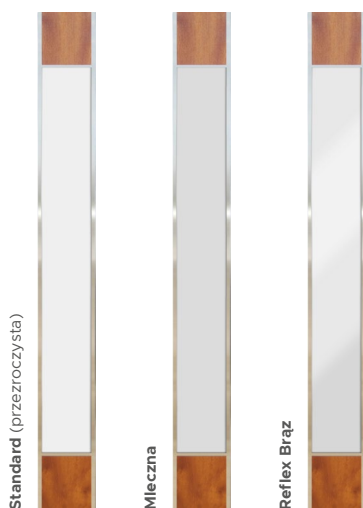

Dostępne ramki **BLACK³** **INOX**

| | | |
|----------|----------------------------------|-------|
| Pochwyty | ALFA 60 ² / 120 / 150 | ∠ 45° |
| | BETA 120 / 150 | ∠ 45° |

Dla wzorów FI06A i FI06C dostępne dodatkowo pochwyt Alfa i Beta w opcji ∠ 90°, pochwyt Modern Elegance "150, pochwyt Toro 180" ∠ 90°, pochwyt Stripe, Duo Black, Space oraz pochwyt wpuszczane Pocket.

Dostępne rozmiary (szerokość skrzydła)

| | | | | |
|-----|----|-----|----|------------------|
| 80N | 80 | 90N | 90 | 100 ¹ |
|-----|----|-----|----|------------------|

Opcjonalne dostępne wysokości

| | |
|--------------|------------------------|
| 2110 - 2400* | Przewyższenia co 1 cm. |
|--------------|------------------------|

*2080 - 2400 dla linii Premium Termo

Dostawki i skrzydła bierne

Niedostępne dla drzwi z serii Future INOX.

Dodatkowe informacje

Szerokość elementów ozdobnych jest poglądowa i może się różnić w zależności od linii drzwi oraz szerokości skrzydła.

| Cennik | | Podane ceny netto za kompletne drzwi | | | | |
|--------------------|---------------|--------------------------------------|--------|--------|--------|--------|
| Typ drzwi | Prze-szklenie | FI06A | FI06B | FI06C | FI06D | FI06E |
| Premium | ✓ | 4719* | 4719* | 4719* | 5029* | 5029* |
| | | 5029** | 5029** | 5029** | 5269** | 5269** |
| Optimum | ✓ | 5389* | 5389* | 5389* | 5669* | 5669* |
| | | 5669** | 5669** | 5669** | 5909** | 5909** |
| Termo Prestige Lux | ✓ | 6809* | 6809* | 6809* | 7049* | 7049* |
| | | 7049** | 7049** | 7049** | 7289** | 7289** |

* Dotyczy drzwi z jednym kolorem okleiny (obustronnie).

** Dotyczy drzwi z dwoma różnymi kolorami oklein (obustronnie).

WZÓR **FI06b**



WZÓR **FI06c**



WZÓR **FI06d**



WZÓR **FI06e**

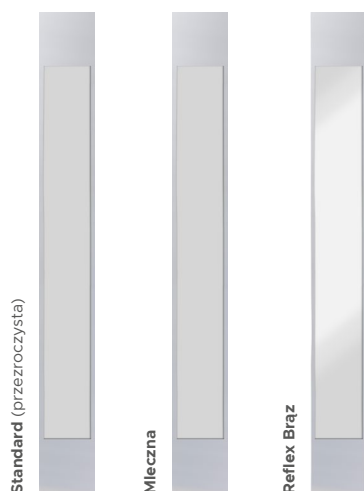

WZÓR **FI07a****Przeszklenia** Dostępne także (→ s. 117)
P4, Lustro Weneckie, Reflex Grafit**Dostępne ramki**BLACK³

INOX

PochwytyALFA 60² / 120 / 150

◁ 45°

BETA 120 / 150

◁ 45°

Dla wzorów FI07A i FI07C dostępne dodatkowo pochwyty Alfa i Beta w opcji ◁ 90°, pochwyty Modern Elegance 150°, pochwyty Stripe, Duo Black, Space, pochwyty Toro 180° ◁ 90° oraz pochwyty wpuszczane Pocket.

Dostępne rozmiary (szerokość skrzydła)

80N

80

90N

90

100¹**Opcjonalne dostępne wysokości**

2110 - 2400*

Przewyższenia co 1 cm.

*2080 - 2400 dla linii Premium Termo

Dostawki i skrzydła bierne

Niedostępne dla drzwi z serii Future INOX.

Dodatkowe informacje

Szerokość elementów ozdobnych jest poglądowa i może się różnić w zależności od linii drzwi oraz szerokości skrzydła.

Cennik

Podane ceny netto za kompletne drzwi

| Typ drzwi | Prze-szklenie | FI07A | FI07B | FI07C | FI07D | FI07E |
|--------------------|---------------|-------|-------|-------|-------|-------|
| Premium | ✓ | 4719 | 4719 | 4719 | 5029 | 5029 |
| Optimum | ✓ | 5389 | 5389 | 5389 | 5669 | 5669 |
| Termo Prestige Lux | ✓ | 6809 | 6809 | 6809 | 7049 | 7049 |

WZÓR **FI07b**WZÓR **FI07c**WZÓR **FI07d**WZÓR **FI07e**

¹ Dopłata zgodnie z cennikiem. Rozmiar niedostępny dla linii Termo Prestige Lux.

² Pochwyty ALFA 60 ◁ 45° dostępny wyłącznie dla linii Termo Prestige Lux.

³ Ramki Black bez dopłaty.

⁴ Technologia ALU stanowi opcjonalną możliwość wyprodukowania drzwi aluminiowych w danym wzorze drzwi klasycznych. Opcja możliwa wyłącznie dla drzwi z ościeżnicą Termo. Brak możliwości wykonania drzwi w technologii ALU w opcji Cameleon.

WZÓR **F108a**



Przeszklenia Dostępne także (→ s. 117) P4, Lustro Weneckie, Reflex Grafit

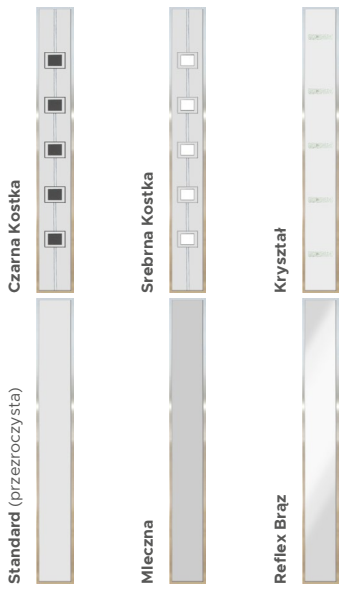

Dostępne ramki **BLACK³** **INOX**

Pochwyty

| | |
|----------------------|-------|
| ALFA 60° / 120 / 150 | ∠ 45° |
| BETA 120 / 150 | ∠ 45° |

Dla wzoru F108A dostępne dodatkowo pochwyty Alfa i Beta w opcji ∠ 90°, pochwyty Modern Elegance 150°, pochwyty Stripe, Duo Black, Space, pochwyty Toro 180° ∠ 90° oraz pochwyty wpuszczane Pocket.

Dostępne rozmiary (szerokość skrzydła)

- 80N
- 80
- 90N
- 90
- 100¹

Opcjonalne dostępne wysokości

2110 - 2400* Przewyższenia co 1 cm.
*2080 - 2400 dla linii Premium Termo

Dostawki i skrzydła bierne

Niedostępne dla drzwi z serii Future INOX.

Dodatkowe informacje

Szerokość elementów ozdobnych jest poglądowa i może się różnić w zależności od linii drzwi oraz szerokości skrzydła.

Cennik Podane ceny netto za kompletne drzwi

| Typ drzwi | Przeszklenie | F108A | F108B |
|--------------------|--------------|-------|-------|
| Premium | ✓ | 4609 | 4609 |
| Optimum | ✓ | 5279 | 5279 |
| Termo Prestige Lux | ✓ | 6709 | 6709 |

WZÓR **F108b**



¹ Kolory Antracyt Szafir oraz Czarny Mat dostępne wyłącznie dla linii Termo Prestige Lux, Optimum z ościeżnicą Termo oraz Premium z ościeżnicą Termo. Kolory niedostępne dla drzwi przeszklonych z ramkami PCV.
² Kolor Dąb Bielony dostępny wyłącznie dla linii Termo Prestige Lux, Optimum z ościeżnicą Termo oraz Premium z ościeżnicą Termo. ³ Kolor Wooddec Dąb Turner niedostępny dla drzwi z ramkami PCV.

WZÓR **FI09a**

Przeszklenia Dostępne także (→ s. 117)
P4, Lustro Weneckie, Reflex Grafit



Standard (przezroczysta)



Mleczna



Reflex Brąz

Dostępne ramki

BLACK³

INOX

Pochwyty

ALFA 60² / 120 / 150

◁ 45°

BETA 120 / 150

◁ 45°

Uwaga - dla wzoru FI09C nie jest dostępny żaden z pochwyty.

Dostępne rozmiary (szerokość skrzydła)

80

90N

90

100¹

Opcjonalne dostępne wysokości

2110 - 2400*

Przewyższenia co 1 cm.

*2080 - 2400 dla linii Premium Termo

Brak możliwości skrótów i podwyższeń dla wzoru FI09C

Dostawki i skrzydła bierne

Niedostępne dla drzwi z serii Future INOX.

Dodatkowe informacje

Szerokość elementów ozdobnych jest pogładowa i może się różnić w zależności od linii drzwi oraz szerokości skrzydła.

Cennik

Podane ceny netto za kompletne drzwi

| Typ drzwi | Przeszklenie | FI09A | FI09B | FI09C |
|--------------------|--------------|-------|-------|-------|
| Premium | ✓ | 5049 | 5269 | 5269 |
| Optimum | ✓ | 5679 | 5929 | 5929 |
| Termo Prestige Lux | ✓ | 7059 | 7299 | 7299 |

WZÓR **FI09b**WZÓR **FI09c**

¹ Dopłata zgodnie z cennikiem. Rozmiar niedostępny dla linii Termo Prestige Lux.

² Pochwyty ALFA 60 < 45° dostępny wyłącznie dla linii Termo Prestige Lux.

³ Ramki Black bez dopłaty.

⁴ Technologia ALU stanowi opcjonalną możliwość wyprodukowania drzwi aluminiowych w danym wzorze drzwi klasycznych. Opcja możliwa wyłącznie dla drzwi z ościeżnicą Termo. Brak możliwości wykonania drzwi w technologii ALU w opcji Cameleon.

WZÓR **F110a**



Przeszklenia Dostępne także (→ s. 117) P4, Lustro Weneckie, Reflex Grafit



Dostępne ramki **BLACK³** **INOX**

Pochwyty

| | |
|----------------------|-------|
| ALFA 60° / 120 / 150 | ◁ 45° |
| BETA 120 / 150 | ◁ 45° |

Dla wzoru F110B dostępne dodatkowo pochwyty Alfa i Beta w opcji ◁ 90°, pochwyty Modern Elegance 150", pochwyty Toro 180" ◁ 90°, pochwyty Stripe, Duo Black, Space oraz pochwyty wpuszczane Pocket.

Dostępne rozmiary (szerokość skrzydła)

| | | | | |
|-----|----|-----|----|------------------|
| 80N | 80 | 90N | 90 | 100 ¹ |
|-----|----|-----|----|------------------|

Opcjonalne dostępne wysokości

| | |
|--------------|------------------------|
| 2110 - 2400* | Przewyższenia co 1 cm. |
|--------------|------------------------|

*2080 - 2400 dla linii Premium Termo

Dostawki i skrzydła bierne

Niedostępne dla drzwi z serii Future INOX.

Dodatkowe informacje

Szerokość elementów ozdobnych jest poglądowa i może się różnić w zależności od linii drzwi oraz szerokości skrzydła.

| Cennik | | Podane ceny netto za kompletne drzwi | |
|--------------------|--------------|--------------------------------------|-------|
| Typ drzwi | Przeszklenie | F110A | F110B |
| Premium | ✓ | 4609 | 4609 |
| Optimum | ✓ | 5279 | 5279 |
| Termo Prestige Lux | ✓ | 6709 | 6709 |

WZÓR **F110b**



¹ Kolory Antracyt Szafir oraz Czarny Mat dostępne wyłącznie dla linii Termo Prestige Lux, Optimum z ościeżnicą Termo oraz Premium z ościeżnicą Termo. Kolory niedostępne dla drzwi przeszkłonych z ramkami PCV.
² Kolor Dąb Bielony dostępny wyłącznie dla linii Termo Prestige Lux, Optimum z ościeżnicą Termo oraz Premium z ościeżnicą Termo. ³ Kolor Wooddec Dąb Turner niedostępny dla drzwi z ramkami PCV.

FutureLOFT

FUTURE LOFT to kolekcja drzwi inspirowana przyszłością.

Drzwi w intrygującej formie designerskiej są młodszym bratem drzwi aluminiowych Future INOX. Subtelnie szersze, aplikowane na płaszcz drzwi elementy zdobnicze to najnowsza propozycja WIKĘD.

Nowatorski, prosty wygląd doskonale sprawdzi się m.in. we współczesnym budownictwie. Aluminiowa lekkość drzwi harmonijnie współgra z jej stylistyką.

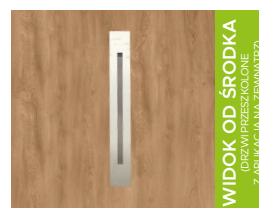

ALU TECHNOLOGIA
ALULOFT

Płaszcz oraz elementy ozdobne drzwi z kolekcji Future LOFT wykonane są w całości z aluminium. Anodowane elementy ozdobne posiadają frontalną część w wybranym kolorze - Black lub INOX.

ZOBACZ
TAKŻE

DRZWI Z KOLEKCJI FUTURE LOFT Z PRZESZKLENIEM PODLEGAJĄ SKRÓTOM NA ZASADACH ZAMÓWIEŃ KONTRAKTOWYCH

DRZWI Z KOLEKCJI FUTURE LOFT W OPCJI KOLORYSTYCZNEJ MIX BIKOLOR

WZÓR **FL01**



WZÓR **FL01a**



Przeszklenia Dostępne także (→ s. 117) P4, Lustro Weneckie, Reflex Grafit

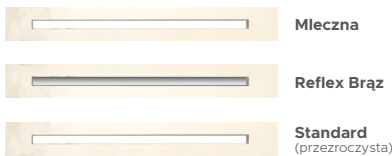

Przeszklenie dostępne tylko dla wzoru FL01.

Dostępne ramki **BLACK³** **INOX**

WZÓR **FL02**



Przeszklenia Dostępne także (→ s. 117) P4, Lustro Weneckie, Reflex Grafit



Przeszklenie dostępne tylko dla wzoru FL02.

Dostępne ramki **BLACK³** **INOX**

| | | |
|----------|--|-------------|
| Pochwyty | ALFA 60 ² / 120 / 150 | ↙ 90° ↘ 45° |
| | BETA 120 / 150 | ↙ 90° ↘ 45° |
| | TORO 180 | ↙ 90° |
| | MODERN 150 | ↙ 90° |
| | SPACE DECOR / SPACE LACOBEL / STRIPE / DUO BLACK | ↙ 90° |

Dostępne rozmiary (szerokość skrzydła)

80N 80 90N 90 100¹

Cennik Podane ceny netto za kompletne drzwi

| Typ drzwi | Przeszklenie | Aplikacja | FL01 | FL01a |
|--------------------|--------------|-------------|------|-------|
| Premium | — | Zewnątrz | 4589 | 4259 |
| | | Obustronnie | 4899 | 4509 |
| | ✓ | Zewnątrz | 5089 | — |
| | | Obustronnie | 5289 | — |
| Optimum | — | Zewnątrz | 5269 | 4929 |
| | | Obustronnie | 5569 | 5189 |
| | ✓ | Zewnątrz | 5629 | — |
| | | Obustronnie | 5829 | — |
| Termo Prestige Lux | — | Zewnątrz | 6729 | 6429 |
| | | Obustronnie | 7029 | 6679 |
| | ✓ | Zewnątrz | 7089 | — |
| | | Obustronnie | 7289 | — |

| | | |
|----------|--------------------------------|-------|
| Pochwyty | ALFA 120 / 150 | ↙ 90° |
| | BETA 120 / 150 | ↙ 90° |
| | MODERN ELEGANCE 150, DUO BLACK | ↙ 90° |

Dostępne rozmiary (szerokość skrzydła)

80N 80 90N 90 100¹

Cennik Podane ceny netto za kompletne drzwi

| Typ drzwi | Przeszklenie | Aplikacja | FL02 |
|--------------------|--------------|-------------|------|
| Premium | — | Zewnątrz | 4989 |
| | | Obustronnie | 5289 |
| | ✓ | Zewnątrz | 5489 |
| | | Obustronnie | 5689 |
| Optimum | — | Zewnątrz | 5669 |
| | | Obustronnie | 5969 |
| | ✓ | Zewnątrz | 6029 |
| | | Obustronnie | 6229 |
| Termo Prestige Lux | — | Zewnątrz | 7129 |
| | | Obustronnie | 7429 |
| | ✓ | Zewnątrz | 7489 |
| | | Obustronnie | 7689 |

^Δ Kolory Antracyt Szafir oraz Czarny Mat dostępne wyłącznie dla linii Termo Prestige Lux, Optimum z ościeżnicą Termo oraz Premium z ościeżnicą Termo. Kolory niedostępne dla drzwi przeszklonych z ramkami PCV. ^{ΔΔ} Kolor Dąb Bielony dostępny wyłącznie dla linii Termo Prestige Lux, Optimum z ościeżnicą Termo oraz Premium z ościeżnicą Termo. ^{ΔΔΔ} Kolor Woodec Dąb Turner niedostępny dla drzwi z ramkami PCV.



Siła sprawdzonych rozwiązań

Drzwi zewnętrzne w szerokiej gamie stylistycznej i możliwościach personalizacji, przeznaczone dla każdego typu budownictwa



Wzory klasyczne

DRZWI ZEWNĘTRZNE

POZNAJ

Wzory klasyczne



Wyjątkowa różnorodność klasycznych drzwi zewnętrznych WIKĘD daje praktycznie nieograniczone możliwości wyboru oraz ich personalizacji. Dostawki nieotwierane, skrzydła bierne, drzwi skracane i przewyższone, różnorodne przeszklenia czy też możliwość instalacji inteligentnych rozwiązań. Każdy znajdzie opcję idealną dla siebie!

Drzwi klasyczne można podzielić na dwa typy: pierwszy z nich, zwyczajowo dotyczący niższej numeracji, świetnie sprawdzi się w klasycznym budownictwie, gdzie ceni się elegancję oraz ponadczasową stylistykę. Drugi z nich cechuje się prostotą kształtów, zazwyczaj możliwością wyboru ramek INOX oraz BLACK - są to drzwi dedykowane miłośnikom prostego, nowoczesnego i funkcjonalnego stylu.

ZOBACZ
TAKŻE

POSZERZ KOLORYSTYKĘ DRZWI DZIĘKI PALECIE CAMELEON

WIĘCEJ: S. 10

WYBIERZ DOSTAWKI NIEOTWIERANE LUB SKRZYDŁA BIERNE

WIĘCEJ: S. 104

WZÓR 49



| | | |
|----------|--|-------------|
| Pochwyty | ALFA 60 ² / 120 / 150 | ◁ 90° ▷ 45° |
| | BETA 120 / 150 | ◁ 90° ▷ 45° |
| | TORO 180 | ◁ 90° |
| | MODERN 150 | ◁ 90° |
| | SPACE DECOR / SPACE LACOBEL / STRIPE / DUO BLACK | ◁ 90° |

Dostępne rozmiary (szerokość skrzydła)

80N 80 90N 90 100¹

Dostawki i skrzydła bierne

DEDYKOWANE PEŁNA

Cennik Podane ceny netto za kompletne drzwi

| Typ drzwi | Przeszklenie | 49 |
|--------------------|--------------|------|
| Premium | — | 2229 |
| Optimum | — | 2999 |
| Termo Prestige Lux | — | 4479 |

TECHNOLOGIA ALU: dopłata +680 zł netto⁴

WZÓR 48



Przeszklenia Dostępne także (-> s. 117) P4, Lustró Weneckie, Reflex Grafit

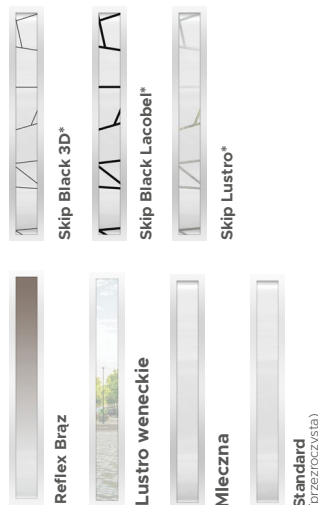

*Bazą każdego z przeszkleń jest do wyboru: szyba Mleczna, Standard (przezroczysta) lub Reflex Brąz.

Dostępne ramki

BLACK³ INOX DEERSTONE^{DS}

| | | |
|----------|--|-------------|
| Pochwyty | ALFA 60 ² / 120 / 150 | ◁ 90° ▷ 45° |
| | BETA 120 / 150 | ◁ 90° ▷ 45° |
| | TORO 180 | ◁ 90° |
| | MODERN 150 | ◁ 90° |
| | SPACE DECOR / SPACE LACOBEL / STRIPE / DUO BLACK | ◁ 90° |

Dostępne rozmiary (szerokość skrzydła)

80N 80 90N 90 100¹

Dostawki i skrzydła bierne

DEDYKOWANE PEŁNA

Cennik Podane ceny netto za kompletne drzwi

| Typ drzwi | Przeszklenie | 48 |
|--------------------|--------------|------|
| Premium | ✓ | 3719 |
| Optimum | ✓ | 4419 |
| Termo Prestige Lux | ✓ | 5979 |

TECHNOLOGIA ALU: dopłata +680 zł netto⁴

⁴Kolory Antracyt Szafir oraz Czarny Mat dostępne wyłącznie dla linii Termo Prestige Lux, Optimum z ościeżnicą Termo oraz Premium z ościeżnicą Termo. Kolory niedostępne dla drzwi przeszklonych z ramkami PCV. ⁴Kolor Dąb Bielony dostępny wyłącznie dla linii Termo Prestige Lux, Optimum z ościeżnicą Termo oraz Premium z ościeżnicą Termo. ⁴Kolor Woodec Dąb Turner niedostępny dla drzwi z ramkami PCV.

WZÓR 47



WZÓR 47A

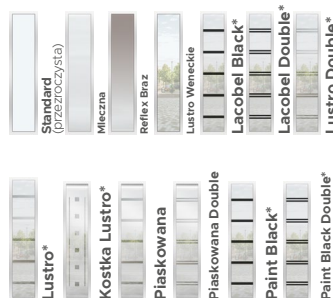

Przeszklenia

Dostępne także (→ s. 117)
P4, Lustro Weneckie, Reflex Grafit

*Bazą każdego z przeszkleń jest do wyboru: szyba Mleczna, Standard (przezroczysta) lub Reflex Brąz.

Przeszklenia

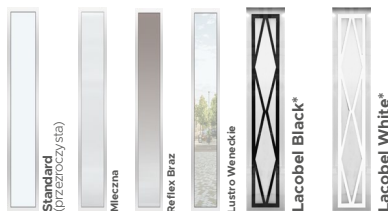
Dostępne także (→ s. 117)
P4, Lustro Weneckie, Reflex Grafit

*Bazą każdego z przeszkleń jest do wyboru: szyba Mleczna, Standard (przezroczysta) lub Reflex Brąz.

Dostępne ramki



Pochwyty

ALFA 60² / 120 / 150

◀ 45°

BETA 120 / 150

◀ 45°

Dla wzorów 47 i 47A w rozmiarach 90N, 90 oraz 100 dostępne dodatkowo pochwyty Alfa i Beta w opcji ◀ 90°, pochwyty Modern Elegance 150", pochwyty Toro 180" ◀ 90°, pochwyty Space Decor oraz Space Lacobel, pochwyty Duo Black oraz pochwyty Stripe.

Dostępne rozmiary (szerokość skrzydła)

80N 80 90N 90 100¹

Dostawki i skrzydła bierne

DEDYKOWANE PEŁNA

OPCJONALNE P5 X2 P8 X5

Cennik

Podane ceny netto za kompletne drzwi

| Typ drzwi | Przeszklenie | 47 | 47A |
|--------------------|--------------|------|------|
| Premium | ✓ | 4669 | 3999 |
| Optimum | ✓ | 5359 | 4699 |
| Termo Prestige Lux | ✓ | 6899 | 6229 |

TECHNOLOGIA ALU: dopłata +680 zł netto⁴

WZÓR 46



WZÓR 46a



WZÓR 46b



Dostępne ramki



Pochwyty

ALFA 60² / 120 / 150

◀ 45°

BETA 120 / 150

◀ 45°

Dla wzoru 46 i 46A dostępne dodatkowo pochwyty Alfa i Beta w opcji ◀ 90°, pochwyty Modern Elegance 150", pochwyty Toro 180" ◀ 90°, pochwyty Duo Black oraz pochwyty Stripe.

Dostępne rozmiary (szerokość skrzydła)

80N 80 90N 90 100¹

Dostawki i skrzydła bierne

DEDYKOWANE PEŁNA

Cennik

Podane ceny netto za kompletne drzwi

| Typ drzwi | INOX | 46 | 46A | 46B |
|--------------------|-------------|------|------|------|
| Premium | Zewnątrz | 2679 | 2679 | 2679 |
| | Obustronnie | 2939 | 2939 | 2939 |
| Optimum | Zewnątrz | 3459 | 3459 | 3459 |
| | Obustronnie | 3729 | 3729 | 3729 |
| Termo Prestige Lux | Zewnątrz | 5169 | 5169 | 5169 |
| | Obustronnie | 5389 | 5389 | 5389 |

TECHNOLOGIA ALU: dopłata +680 zł netto⁴¹ Dopłata zgodnie z cennikiem. Rozmiar niedostępny dla linii Termo Prestige Lux. dopłata. ⁴ Technologia ALU stanowi opcjonalną możliwość wyprodukowania drzwi aluminiowych w danym wzorze drzwi klasycznych. Opcja możliwa wyłącznie dla drzwi z ościeżnicą Termo. Brak możliwości wykonania drzwi w technologii ALU w opcji Cameleon.² Pochwyty ALFA 60 ◀ 45° dostępny wyłącznie dla linii Termo Prestige Lux. ³ Ramki Black bez dopłaty. ^{DS} Ramki Deerstone dostępne są za dopłatą zgodną z cennikiem.

WZÓR **45**



WZÓR **45a**



WZÓR **45b**



Dostępne ramki



Pochwyty

| | |
|----------------------|-------|
| ALFA 60² / 120 / 150 | ∠ 45° |
| BETA 120 / 150 | ∠ 45° |

Dla wzoru 45 i 45A dostępne dodatkowo pochwyty Alfa i Beta w opcji ∠ 90°, pochwyty Modern Elegance 150°, pochwyty Toro 180" ∠ 90°, pochwyty Space Decor i Space Lacobel, pochwyty Duo Black oraz pochwyty Stripe.

Dostępne rozmiary (szerokość skrzydła)

| | | | | |
|-----|----|-----|----|------|
| 80N | 80 | 90N | 90 | 100¹ |
|-----|----|-----|----|------|

Dostawki i skrzydła bierne

| | |
|------------|-------|
| DEDYKOWANE | PEŁNA |
|------------|-------|

Cennik Podane ceny netto za kompletne drzwi

| Typ drzwi | INOX | 45 | 45A | 45B |
|--------------------|------------|------|------|------|
| Premium | Zewnątrz | 2799 | 2799 | 2799 |
| | Obustronne | 3059 | 3059 | 3059 |
| Optimum | Zewnątrz | 3559 | 3559 | 3559 |
| | Obustronne | 3829 | 3829 | 3829 |
| Termo Prestige Lux | Zewnątrz | 5269 | 5269 | 5269 |
| | Obustronne | 5549 | 5549 | 5549 |

TECHNOLOGIA ALU: dopłata +680 zł netto⁴

WZÓR **44**



WZÓR **44a**



WZÓR **44b**



TECHNOLOGIA ALU: dopłata +680 zł netto⁴

Przeszklenia

Brak dostępnych przeszkleń dla tego wzoru drzwi.

Dostępne ramki



WZÓR **44c**



Pochwyty

| | |
|----------------------|-------|
| ALFA 60² / 120 / 150 | ∠ 45° |
| BETA 120 / 150 | ∠ 45° |

Dla wzorów 44A i 44C dostępne dodatkowo pochwyty Alfa i Beta w opcji ∠ 90°, pochwyty Modern Elegance 150°, pochwyty Stripe, Duo Black, Space, pochwyty Toro 180" ∠ 90°.

Dostępne rozmiary (szerokość skrzydła)

| | | | | |
|-----|----|-----|----|------|
| 80N | 80 | 90N | 90 | 100¹ |
|-----|----|-----|----|------|

Dostawki i skrzydła bierne

| | | | |
|------------|-------|-----|----|
| DEDYKOWANE | PEŁNA | T8 | |
| OPCJONALNE | P2 | PT1 | X2 |

Cennik Podane ceny netto za kompletne drzwi

| Typ drzwi | INOX | 44 | 44A | 44B | 44C |
|--------------------|------------|------|------|------|------|
| Normal | Zewnątrz | 2499 | 2499 | 2499 | 2499 |
| | Obustronne | 2769 | 2769 | 2769 | 2769 |
| Premium | Zewnątrz | 2799 | 2799 | 2799 | 2799 |
| | Obustronne | 3059 | 3059 | 3059 | 3059 |
| Optimum | Zewnątrz | 3559 | 3559 | 3559 | 3559 |
| | Obustronne | 3829 | 3829 | 3829 | 3829 |
| Termo Prestige Lux | Zewnątrz | 5269 | 5269 | 5269 | 5269 |
| | Obustronne | 5549 | 5549 | 5549 | 5549 |

⁴ Kolory Antracyt Szafir oraz Czarny Mat dostępne wyłącznie dla linii Termo Prestige Lux, Optimum z ościeżnicą Termo oraz Premium z ościeżnicą Termo. Kolory niedostępne dla drzwi przeszklonych z ramkami PCV.
⁵ Kolor Dąb Białony dostępny wyłącznie dla linii Termo Prestige Lux, Optimum z ościeżnicą Termo oraz Premium z ościeżnicą Termo. ^{5S} Kolor Woodec Dąb Turner niedostępny dla drzwi z ramkami PCV.

WZÓR 43

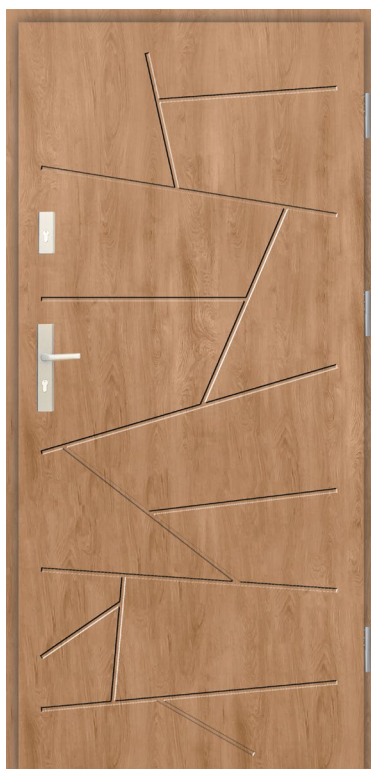

WZÓR 43a



WZÓR 43b



WZÓR 43c

**Przeszklenia**

Brak dostępnych przeszkleń dla tego wzoru drzwi.

WZÓR 42

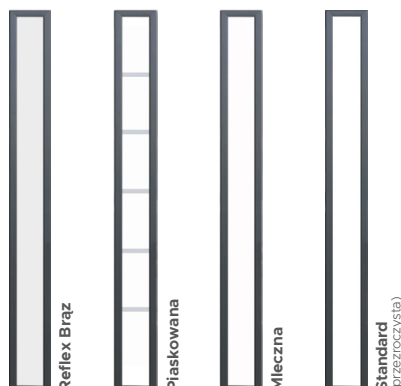
**Przeszklenia**Dostępne także (→ s. 117)
P4, Lustro Weneckie, Reflex Grafit**Pochwyty**

| | |
|---|-------------|
| ALFA 60 ² / 120 / 150 | ◀ 90° ▶ 45° |
| BETA 120 / 150 | ◀ 90° ▶ 45° |
| TORO 180 | ◀ 90° |
| MODERN ELEGANCE 150, DUO BLACK, STRIPE, SPACE | ◀ 90° |

Dostępne rozmiary (szerokość skrzydła)80N 80 90N 90 100¹**Dostawki i skrzydła bierne**

DEDYKOWANE PEŁNA T8 P2

Cennik

Podane ceny netto za kompletne drzwi

| Typ drzwi | Przeszklenie | 42 |
|--------------------|--------------|------|
| Normal | — | 1939 |
| Premium | — | 2229 |
| Optimum | ✓ | 3189 |
| Optimum | — | 2999 |
| Optimum | ✓ | 3879 |
| Termo Prestige Lux | — | 4479 |
| Termo Prestige Lux | ✓ | 5549 |

TECHNOLOGIA ALU: dopłata +680 zł netto⁴

¹ Dopłata zgodnie z cennikiem. Rozmiar niedostępny dla linii Termo Prestige Lux.² Pochwyty ALFA 60 ◀ 45° dostępny wyłącznie dla linii Termo Prestige Lux.³ Ramki Black bez dopłaty.⁴ Technologia ALU stanowi opcjonalną możliwość wyprodukowania drzwi aluminiowych w danym wzorze drzwi klasycznych. Opcja możliwa wyłącznie dla drzwi z ościeżnicą Termo. Brak możliwości wykonania drzwi w technologii ALU w opcji Cameleon.

WZÓR **41**



WZÓR **41a**



WZÓR **41b**



Przeszklenia

Brak dostępnych przeszkleń dla tego wzoru drzwi.

Dostępne ramki **BLACK³** **INOX**

WZÓR **40**



WZÓR **40a**



Przeszklenia

Brak dostępnych przeszkleń dla tego wzoru drzwi.

Dostępne ramki **BLACK³** **INOX**

| | | |
|----------|--|-------------|
| Pochwyty | ALFA 60 ² / 120 / 150 | ◁ 90° ▷ 45° |
| | BETA 120 / 150 | ◁ 90° ▷ 45° |
| | TORO 180 | ◁ 90° |
| | MODERN ELEGANCE 150, DUO BLACK, STRIPE, SPACE | ◁ 90° |
| | Dla wzoru 41 i 41A (w przypadku wyboru wersji bez ramek od strony zewnętrznej) dodatkowo dostępny pochwyt Modern 50. | |

Dostępne rozmiary (szerokość skrzydła)

80N 80 90N 90 100¹

Dostawki i skrzydła bierne

| | | | | | |
|------------|-------|----|-----|----|----|
| DEDYKOWANE | PEŁNA | T3 | PT3 | | |
| OPCJONALNE | P5 | P6 | P7 | P8 | X3 |
| | X4 | X5 | X6 | | |

Cennik Podane ceny netto za kompletne drzwi

| Typ drzwi | INOX | 41 | 41A | 41B |
|--------------------|-------------|------|------|------|
| Normal | Zewnątrz | 2339 | 2339 | 2339 |
| | Obustronnie | 2649 | 2649 | 2649 |
| Premium | Zewnątrz | 2679 | 2679 | 2679 |
| | Obustronnie | 2939 | 2939 | 2939 |
| Optimum | Zewnątrz | 3459 | 3459 | 3459 |
| | Obustronnie | 3729 | 3729 | 3729 |
| Termo Prestige Lux | Zewnątrz | 5169 | 5169 | 5169 |
| | Obustronnie | 5389 | 5389 | 5389 |

TECHNOLOGIA ALU: dopłata +680 zł netto⁴

| | | |
|----------|---|-------------|
| Pochwyty | ALFA 60 ² / 120 / 150 | ◁ 90° ▷ 45° |
| | BETA 120 / 150 | ◁ 90° ▷ 45° |
| | TORO 180 | ◁ 90° |
| | OMEGA 150 | ◁ 90° |
| | MODERN ELEGANCE 150, DUO BLACK, STRIPE, SPACE | ◁ 90° |

Dostępne rozmiary (szerokość skrzydła)

80N 80 90N 90 100¹

Dostawki i skrzydła bierne

| | | | | | |
|------------|-------|----|-----|----|----|
| DEDYKOWANE | PEŁNA | T3 | PT3 | | |
| OPCJONALNE | P5 | P6 | P7 | P8 | X3 |
| | X4 | X5 | X6 | | |

Cennik Podane ceny netto za kompletne drzwi

| Typ drzwi | INOX | 40 | 40A |
|--------------------|-------------|------|------|
| Normal | Zewnątrz | 2339 | 2339 |
| | Obustronnie | 2649 | 2649 |
| Premium | Zewnątrz | 2679 | 2679 |
| | Obustronnie | 2939 | 2939 |
| Optimum | Zewnątrz | 3459 | 3459 |
| | Obustronnie | 3729 | 3729 |
| Termo Prestige Lux | Zewnątrz | 5169 | 5169 |
| | Obustronnie | 5389 | 5389 |

TECHNOLOGIA ALU: dopłata +680 zł netto⁴

¹ Kolory Antracyt Szafir oraz Czarny Mat dostępne wyłącznie dla linii Termo Prestige Lux, Optimum z ościeżnicą Termo oraz Premium z ościeżnicą Termo. Kolory niedostępne dla drzwi przeszkłonych z ramkami PCV. ² Kolor Dąb Biely dostępny wyłącznie dla linii Termo Prestige Lux, Optimum z ościeżnicą Termo oraz Premium z ościeżnicą Termo. ³ Kolor Woodec Dąb Turner niedostępny dla drzwi z ramkami PCV.

WZÓR **39**WZÓR **39a**WZÓR **39b**
Przeszklenia Dostępne także (→ s. 117)
P4, Lustro Weneckie, Reflex Grafit

Dostępne ramki

BLACK³

INOX

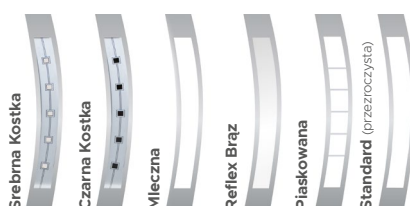
WZÓR **38**WZÓR **38a**
Przeszklenia Dostępne także (→ s. 117)
P4, Lustro Weneckie, Reflex Grafit

Dostępne ramki

BLACK³

INOX

| | | |
|----------|--|-------------|
| Pochwyty | ALFA 60 ² / 120 / 150 | ◁ 90° ▷ 45° |
| | BETA 120 / 150 | ◁ 90° ▷ 45° |
| | TORO 180 | ◁ 90° |
| | MODERN 50 / 150, DUO BLACK, STRIPE, SPACE | ◁ 90° |

Dostępne rozmiary (szerokość skrzydła)

80N 80 90N 90 100¹

Dostawki i skrzydła bierne

| | | | | | |
|------------|-------|----|----|----|-----|
| DEDYKOWANE | PEŁNA | T3 | | | |
| OPCJONALNE | P5 | P6 | P7 | P8 | PT3 |
| | X3 | X4 | X5 | X6 | |

Cennik

Podane ceny netto za kompletne drzwi

| Typ drzwi | Przeszklenie | 39 | 39A | 39B |
|--------------------|--------------|------|------|------|
| Premium | ✓ | 3459 | 3459 | 3459 |
| Optimum | ✓ | 4169 | 4169 | 4169 |
| Termo Prestige Lux | ✓ | 5859 | 5859 | 5859 |

TECHNOLOGIA ALU: dopłata +680 zł netto⁴

| | | |
|----------|--|-------------|
| Pochwyty | ALFA 60 ² / 120 / 150 | ◁ 90° ▷ 45° |
| | BETA 120 / 150 | ◁ 90° ▷ 45° |
| | TORO 180 | ◁ 90° |
| | OMEGA 150 | ◁ 90° |
| | MODERN ELEGANCE 150, DUO BLACK, STRIPE, SPACE | ◁ 90° |

Dostępne rozmiary (szerokość skrzydła)

80N 80 90N 90 100¹

Dostawki i skrzydła bierne

| | | | | | |
|------------|-------|----|----|----|-----|
| DEDYKOWANE | PEŁNA | T7 | P8 | X5 | PT4 |
| OPCJONALNE | X4 | | | | |

Cennik

Podane ceny netto za kompletne drzwi

| Typ drzwi | Przeszklenie | 38 | 38A |
|--------------------|--------------|------|------|
| Premium | ✓ | 3329 | 3329 |
| Optimum | ✓ | 4039 | 4039 |
| Termo Prestige Lux | ✓ | 5599 | 5599 |

TECHNOLOGIA ALU: dopłata +680 zł netto⁴

¹ Dopłata zgodnie z cennikiem. Rozmiar niedostępny dla linii Termo Prestige Lux.² Pochwyt ALFA 60 ◁ 45° dostępny wyłącznie dla linii Termo Prestige Lux.³ Ramki Black bez⁴ Technologia ALU stanowi opcjonalną możliwość wyprodukowania drzwi aluminiowych w danym wzorze drzwi klasycznych. Opcja możliwa wyłącznie dla drzwi z ościeżnicą Termo. Brak możliwości wykonania drzwi w technologii ALU w opcji Cameleon.

WZÓR **37**



WZÓR **37a**



Przeszklenia Dostępne także (→ s. 117) P4, Lustro Weneckie, Reflex Grafit

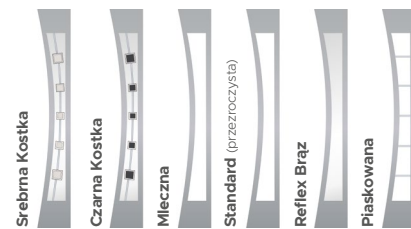

Dostępne ramki **BLACK³** **INOX**

WZÓR **36**



Przeszklenia Dostępne także (→ s. 117) P4, Lustro Weneckie, Reflex Grafit



Dostępne ramki **BLACK³** **INOX**

| | | |
|----------|---|-------------|
| Pochwyty | ALFA 60 ² / 120 / 150 | ◁ 90° ▷ 45° |
| | BETA 120 / 150 | ◁ 90° ▷ 45° |
| | TORO 180 | ◁ 90° |
| | MODERN ELEGANCE 150, DUO BLACK, STRIPE, SPACE | ◁ 90° |

Dostępne rozmiary (szerokość skrzydła)

| | | | | |
|-----|----|-----|----|------------------|
| 80N | 80 | 90N | 90 | 100 ¹ |
|-----|----|-----|----|------------------|

Dostawki i skrzydła bierne

| | | | | | |
|------------|-------|----|----|----|-----|
| DEDYKOWANE | PEŁNA | T7 | P8 | X5 | PT4 |
| OPCJONALNE | X4 | | | | |

Cennik Podane ceny netto za kompletne drzwi

| Typ drzwi | Przeszklenie | 37 | 37A |
|--------------------|--------------|------|------|
| Premium | ✓ | 3329 | 3329 |
| Optimum | ✓ | 4039 | 4039 |
| Termo Prestige Lux | ✓ | 5599 | 5599 |

TECHNOLOGIA ALU: dopłata +680 zł netto⁴

| | | |
|----------|----------------------------------|-------|
| Pochwyty | ALFA 60 ² / 120 / 150 | ◁ 45° |
| | BETA 120 / 150 | ◁ 45° |
| | OMEGA 150 | ◁ 90° |

Dostępne rozmiary (szerokość skrzydła)

| | | | |
|----|-----|----|------------------|
| 80 | 90N | 90 | 100 ¹ |
|----|-----|----|------------------|

Dostawki i skrzydła bierne

| | | |
|------------|-------|--------|
| DEDYKOWANE | PEŁNA | X5 |
| OPCJONALNE | P5 | X2, X4 |

Cennik Podane ceny netto za kompletne drzwi

| Typ drzwi | Przeszklenie | 36 |
|--------------------|--------------|------|
| Premium | ✓ | 3329 |
| Optimum | ✓ | 4039 |
| Termo Prestige Lux | ✓ | 5599 |

TECHNOLOGIA ALU: dopłata +680 zł netto⁴

¹ Kolory Antracyt Szafir oraz Czarny Mat dostępne wyłącznie dla linii Termo Prestige Lux, Optimum z ościeżnicą Termo oraz Premium z ościeżnicą Termo. Kolory niedostępne dla drzwi przeszklonych z ramkami PCV. ² Kolor Dąb Bielony dostępny wyłącznie dla linii Termo Prestige Lux, Optimum z ościeżnicą Termo oraz Premium z ościeżnicą Termo. ³ Kolor Woodec Dąb Turner niedostępny dla drzwi z ramkami PCV.

WZÓR **35**

Przeszklenia Dostępne także (→ s. 117)
P4, Lustro Weneckie, Reflex Grafit



Mleczna



Reflex Brąz



Standard (przezroczysta)

Dostępne ramki **BLACK³** **INOX**

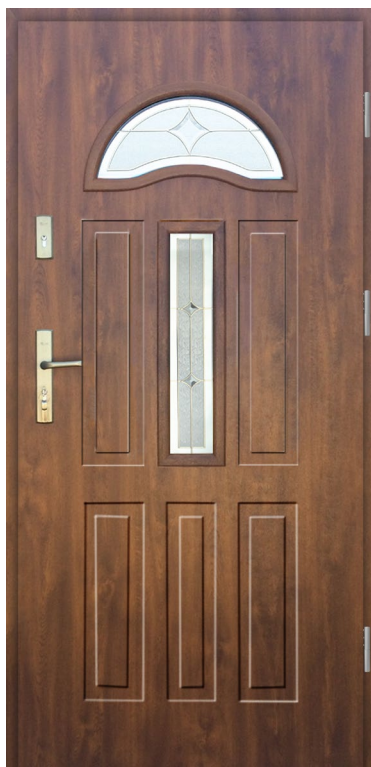
WZÓR **34**WZÓR **34a**WZÓR **34b**

Przeszklenia Dostępne także (→ s. 117)
P4, Lustro Weneckie, Reflex Grafit



W drzwiach bez przeszklenia w miejscu szybki jest przetłoczenie. Kolor szprosów przeszklenia **Diamant** zależy od koloru wybranego okucia.

| | | |
|----------|-----------------------------------|-------|
| Pochwyty | ALFA 120 / 150 | ◁ 90° |
| | BETA 120 / 150 | ◁ 90° |
| | MODERN ELEGANCE 150, DUO BLACK | ◁ 90° |

Dostępne rozmiary (szerokość skrzydła)90N 90 100¹**Dostawki i skrzydła bierne**

| | | | | | |
|------------|-------|----|----|----|----|
| DEDYKOWANE | PEŁNA | P5 | X2 | | |
| OPCJONALNE | P6 | P7 | P8 | X3 | X4 |
| | X5 | X6 | | | |

Cennik

Podane ceny netto za kompletne drzwi

| Typ drzwi | Przeszklenie | 35 |
|-----------------------|--------------|------|
| Premium | ✓ | 3459 |
| Optimum | ✓ | 4169 |
| Termo Prestige Lux | ✓ | 5859 |

TECHNOLOGIA **ALU**: dopłata **+680 zł netto⁴**

| | | |
|----------|----------------------------------|-------|
| Pochwyty | ALFA 60 ² / 120 / 150 | ◁ 45° |
| | BETA 120 / 150 | ◁ 45° |

Dostępne rozmiary (szerokość skrzydła)80* 90N 90 100¹ * Dla rozmiaru 80 drzwi dostępne bez przeszkleń.**Dostawki i skrzydła bierne**

| | | | |
|------------|-------|----|----|
| DEDYKOWANE | PEŁNA | T4 | T5 |
| OPCJONALNE | P1 | P2 | P3 |

Cennik

Podane ceny netto za kompletne drzwi

| Typ drzwi | Przeszklenie | 34 | 34A | 34B |
|-----------------------|--------------|------|------|------|
| Normal | — | 1939 | 1939 | 1939 |
| Premium | — | 2229 | 2229 | 2229 |
| | ✓ | 3029 | 3159 | 2699 |
| Optimum | — | 2999 | 2999 | 2999 |
| | ✓ | 3739 | 3879 | 3439 |
| Termo Prestige Lux | — | 4479 | 4479 | 4479 |
| | ✓ | 5469 | 5559 | 5219 |

¹ Dopłata zgodnie z cennikiem. Rozmiar niedostępny dla linii Termo Prestige Lux.

² Pochwyty ALFA 60 ◁ 45° dostępny wyłącznie dla linii Termo Prestige Lux.

³ Ramki Black bez

dopłaty. ⁴ Technologia ALU stanowi opcjonalną możliwość wyprodukowania drzwi aluminiowych w danym wzorze drzwi klasycznych. Opcja możliwa wyłącznie dla drzwi z ościeżnicą Termo. Brak możliwości wykonania drzwi w technologii ALU w opcji Cameleon.

WZÓR **33**



WZÓR **33a**



Przeszklenia Dostępne także (→ s. 117) P4, Lustro Weneckie, Reflex Grafit



W drzwiach bez przeszklenia w miejscu szybki jest przetłoczenie. Kolor szprosu przeszklenia Diament zależy od koloru wybranego okucia. Wzór niedostępny w kolorze Dąb Bagienny.

WZÓR **32**



WZÓR **32a**



WZÓR **32b**



Przeszklenia

Brak dostępnych przeszkleń dla tego wzoru drzwi.

Dostępne ramki BLACK³ INOX

Pochwyty

| | |
|----------------------------------|-------|
| ALFA 60 ² / 120 / 150 | ◀ 45° |
| BETA 120 / 150 | ◀ 45° |

Dostępne rozmiary (szerokość skrzydła)

| | | | |
|----|-----|----|------------------|
| 80 | 90N | 90 | 100 ¹ |
|----|-----|----|------------------|

Dostawki i skrzydła bierne

| | | |
|------------|-------|----|
| DEDYKOWANE | PEŁNA | T5 |
| OPCJONALNE | P2 | |

Cennik Podane ceny netto za kompletne drzwi

| Typ drzwi | Przeszklenie | 33 | 33A |
|--------------------|--------------|------|------|
| Normal | — | 1939 | 1939 |
| Premium | — | 2229 | 2229 |
| | ✓ | 2709 | 3029 |
| Optimum | — | 2999 | 2999 |
| | ✓ | 3509 | 3739 |
| Termo Prestige Lux | — | 4479 | 4479 |
| | ✓ | 5219 | 5469 |

Pochwyty

| | |
|----------------------------------|-------|
| ALFA 60 ² / 120 / 150 | ◀ 45° |
| BETA 120 / 150 | ◀ 45° |

Dla wzorów 32 i 32 B dostępne dodatkowo pochwyty Alfa i Beta w opcji ◀ 90°, pochwyty Modern Elegance 150°, pochwyty Duo Black, Stripe oraz Space, pochwyty Toro 180" ◀ 90° oraz pochwyty wpuszczane Pocket.

Dostępne rozmiary (szerokość skrzydła)

| | | | | |
|-----|----|-----|----|------------------|
| 80N | 80 | 90N | 90 | 100 ¹ |
|-----|----|-----|----|------------------|

Dostawki i skrzydła bierne

| | | | | | |
|------------|-------|----|----|----|----|
| DEDYKOWANE | PEŁNA | X4 | | | |
| OPCJONALNE | P5 | P6 | P7 | P8 | X2 |
| | X3 | X5 | X6 | | |

Cennik Podane ceny netto za kompletne drzwi

| Typ drzwi | INOX | 32 | 32A | 32B |
|--------------------|------------|------|------|------|
| Normal | Zewnątrz | 2339 | 2339 | 2339 |
| | Obustronne | 2649 | 2649 | 2649 |
| Premium | Zewnątrz | 2679 | 2679 | 2679 |
| | Obustronne | 2939 | 2939 | 2939 |
| Optimum | Zewnątrz | 3459 | 3459 | 3459 |
| | Obustronne | 3729 | 3729 | 3729 |
| Termo Prestige Lux | Zewnątrz | 5169 | 5169 | 5169 |
| | Obustronne | 5389 | 5389 | 5389 |

TECHNOLOGIA ALU: dopłata +680 zł netto⁴

¹ Kolory Antracyt Szafir oraz Czarny Mat dostępne wyłącznie dla linii Termo Prestige Lux, Optimum z ościeżnicą Termo oraz Premium z ościeżnicą Termo. Kolory niedostępne dla drzwi przeszkłonych z ramkami PCV. ² Kolor Dąb Bielony dostępny wyłącznie dla linii Termo Prestige Lux, Optimum z ościeżnicą Termo oraz Premium z ościeżnicą Termo. ³ Kolor Woodec Dąb Turner niedostępny dla drzwi z ramkami PCV.

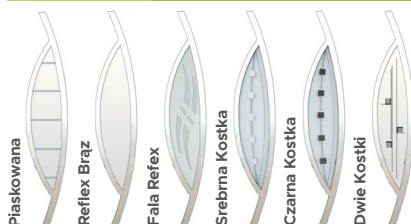
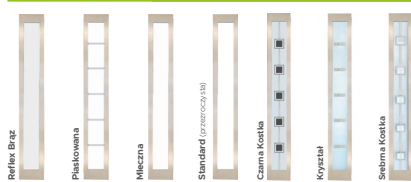
WZÓR **31**WZÓR **31a**
Przeszklenia Dostępne także (→ s. 117)
P4, Lustro Weneckie, Reflex Grafit

Dostępne ramki **BLACK³** **INOX**
WZÓR **30**WZÓR **30a**WZÓR **30b**
Przeszklenia Dostępne także (→ s. 117)
P4, Lustro Weneckie, Reflex Grafit

Dostępne ramki **BLACK³** **INOX** **DEERSTONE^{DS}**

| | | |
|----------|--|-------------|
| Pochwyty | ALFA 60 ² / 120 / 150 | ◁ 90° ▷ 45° |
| | BETA 120 / 150 | ◁ 90° ▷ 45° |
| | GAMMA 60 / 150 | ◁ 90° |
| | TORO 180 | ◁ 90° |
| | MODERN ELEGANCE 150, DUO BLACK, STRIPE, SPACE | ◁ 90° |

Dostępne rozmiary (szerokość skrzydła)

| | | | | |
|-----|----|-----|----|------------------|
| 80N | 80 | 90N | 90 | 100 ¹ |
|-----|----|-----|----|------------------|

Dostawki i skrzydła bierne

| | | | | | |
|------------|-------|-----|------|-----------------------------|----|
| DEDYKOWANE | PEŁNA | T6* | PT2* | * Niedostępne dla wzoru 31. | |
| OPCJONALNE | P5 | P6 | P7 | P8 | X2 |
| | X3 | X4 | X5 | X6 | |

Cennik Podane ceny netto za kompletne drzwi

| Typ drzwi | Przeszklenie | 31 | 31A |
|--------------------|--------------|------|------|
| Premium | ✓ | 3459 | 3459 |
| Optimum | ✓ | 4169 | 4169 |
| Termo Prestige Lux | ✓ | 5849 | 5849 |

TECHNOLOGIA ALU: dopłata +680 zł netto⁴

| | | |
|----------|----------------------------------|-------|
| Pochwyty | ALFA 60 ² / 120 / 150 | ◁ 45° |
| | BETA 120 / 150 | ◁ 45° |

Dla wzoru 30 i 32B dostępne dodatkowo pochwyty Alfa i Beta w opcji ◁ 90°, pochwyty Modern Elegance 150², pochwyty Toro 180² ◁ 90° oraz pochwyty wpuszczane Pocket (Pocket 20 jest niedostępny dla rozmiaru drzwi 80N), pochwyty Space, pochwyty Duo Black oraz pochwyty Stripe.

Dostępne rozmiary (szerokość skrzydła)

| | | | | |
|-----|----|-----|----|------------------|
| 80N | 80 | 90N | 90 | 100 ¹ |
|-----|----|-----|----|------------------|

Dostawki i skrzydła bierne

| | | | | |
|------------|-------|----------------------|----|-----|
| DEDYKOWANE | PEŁNA | P8 | X5 | T8* |
| OPCJONALNE | X4 | * Dotyczy wzoru 30B. | | |

Cennik Podane ceny netto za kompletne drzwi

| Typ drzwi | Przeszklenie | 30 | 30A | 30B |
|--------------------|--------------|------|------|------|
| Premium | ✓ | 3329 | 3329 | 3329 |
| Optimum | ✓ | 4039 | 4039 | 4039 |
| Termo Prestige Lux | ✓ | 5599 | 5599 | 5599 |

TECHNOLOGIA ALU: dopłata +680 zł netto⁴

¹ Dopłata zgodnie z cennikiem. Rozmiar niedostępny dla linii Termo Prestige Lux.

⁴ Technologia ALU stanowi opcjonalną możliwość wyprodukowania drzwi aluminiowych w danym wzorze drzwi klasycznych. Opcja możliwa wyłącznie dla drzwi z ościeżnicą Termo. Brak możliwości wykonania drzwi w technologii ALU w opcji Cameleon.

² Pochwyty ALFA 60 ◁ 45° dostępny wyłącznie dla linii Termo Prestige Lux.

³ Ramki Black bez

^{DS} Ramki Deerstone dostępne są za dopłatą zgodną z cennikiem.

WZÓR **29**



WZÓR **29a**



Przeszklenia Dostępne także (→ s. 117)
P4, Lustro Weneckie, Reflex Grafit

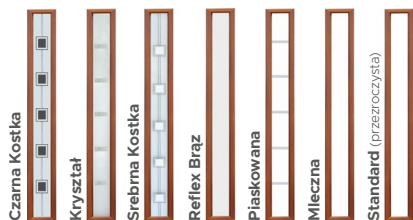

Dostępne ramki **BLACK³** **INOX**
*Nie dotyczy wzoru 29a.

Dodatkowe informacje

Wzór niedostępny w kolorze Mahoń, Antracyt Gładki, Białe.

WZÓR **27**



WZÓR **28**



^ΔKolory Antracyt Szafir oraz Czarny Mat dostępne wyłącznie dla linii Termo Prestige Lux, Optimum z ościeżnicą Termo oraz Premium z ościeżnicą Termo. Kolory niedostępne dla drzwi przeszklonych z ramkami PCV. ^{ΔΔ}Kolor Dąb Bielony dostępny wyłącznie dla linii Termo Prestige Lux, Optimum z ościeżnicą Termo oraz Premium z ościeżnicą Termo. ^{ΔΔΔ}Kolor Woodec Dąb Turner niedostępny dla drzwi z ramkami PCV.

| | | |
|-----------------|---|-------------|
| Pochwyty | ALFA 60 ² / 120 / 150 | ◁ 90° ▷ 45° |
| | BETA 120 / 150 | ◁ 90° ▷ 45° |
| | TORO 180 | ◁ 90° |
| | MODERN ELEGANCE 150, DUO BLACK, STRIPE, SPACE | ◁ 90° |

Dostępne rozmiary (szerokość skrzydła)

| | | | | |
|-----|----|-----|----|------------------|
| 80N | 80 | 90N | 90 | 100 ¹ |
|-----|----|-----|----|------------------|

Dostawki i skrzydła bierne

| | | | | |
|------------|-------|------|-------------------------------|------|
| DEDYKOWANE | PEŁNA | P2 | P4** | X1** |
| OPCJONALNE | P5** | X2** | ** Niedostępne dla wzoru 29A. | |

Cennik Podane ceny netto za kompletne drzwi

| Typ drzwi | Przeszklenie | 29 | 29A |
|--------------------|--------------|------|------|
| Premium | ✓ | 3459 | 3159 |
| Optimum | ✓ | 4169 | 3879 |
| Termo Prestige Lux | ✓ | 5849 | 5559 |

| | | |
|-----------------|----------------------------------|-------|
| Pochwyty | ALFA 60 ² / 120 / 150 | ◁ 45° |
| | BETA 120 / 150 | ◁ 45° |

Dostępne rozmiary (szerokość skrzydła)

| | | | | |
|-----|----|-----|----|------------------|
| 80N | 80 | 90N | 90 | 100 ¹ |
|-----|----|-----|----|------------------|

Dostawki i skrzydła bierne

| | | | |
|------------|-------|----|---|
| DEDYKOWANE | PEŁNA | T5 | |
| OPCJONALNE | P1* | P2 | P3* <small>*Nie dotyczy wzoru 27.</small> |

Przeszklenia

Brak dostępnych przeszkleń dla tego wzoru drzwi.

Cennik Podane ceny netto za kompletne drzwi

| Typ drzwi | Przeszklenie | 27 | 28 |
|--------------------|--------------|------|------|
| Normal | — | 1939 | 1939 |
| Premium | — | 2229 | 2229 |
| Optimum | — | 2999 | 2999 |
| Termo Prestige Lux | — | 4479 | 4479 |

TECHNOLOGIA ALU: dopłata +680 zł netto⁴

WZÓR **26**WZÓR **26a**WZÓR **26b**
Przeszklenia Dostępne także (→ s. 117)
P4, Lustro Weneckie, Reflex Grafit

Dostępne ramki
WZÓR **26c**WZÓR **26d**WZÓR **26e**
Dodatkowe informacje

Dla wzoru 26 E naświetle niedostępne w szybie piaskowanej.

Przeszklenia

Brak dostępnych przeszkleń dla tego wzoru drzwi.

| | | |
|----------|----------------------------------|-------|
| Pochwyty | ALFA 60 ² / 120 / 150 | ∠ 45° |
| | BETA 120 / 150 | ∠ 45° |

Dla wzorów 26 A i 26 B dostępne dodatkowo pochwyty Alfa i Beta w opcji ∠ 90°, pochwyty Modern Elegance 150", pochwyty Toro 180" ∠ 90°, pochwyty Space, Stripe, Duo Black oraz pochwyty wpuszczane Pocket.

Dostępne rozmiary (szerokość skrzydła)

80N 80 90N 90 100¹

Dostawki i skrzydła bierne

| | | | | | |
|------------|-------|----|-----|----|----|
| DEDYKOWANE | PEŁNA | P6 | P7 | X3 | X6 |
| | | T3 | PT3 | | |
| OPCJONALNE | X4 | | | | |

Cennik Podane ceny netto za kompletne drzwi

| Typ drzwi | Przeszklenie | 26 | 26A | 26B |
|--------------------|--------------|------|------|------|
| Premium | ✓ | 3329 | 3329 | 3329 |
| Optimum | ✓ | 4039 | 4039 | 4039 |
| Termo Prestige Lux | ✓ | 5599 | 5599 | 5599 |

TECHNOLOGIA ALU: dopłata +680 zł netto⁴

| | | |
|----------|---|-------------|
| Pochwyty | ALFA 60 ² / 120 / 150 | ∠ 90° ∠ 45° |
| | BETA 120 / 150 | ∠ 90° ∠ 45° |
| | TORO 180 | ∠ 90° |
| | MODERN 50" / 150, DUO BLACK, STRIPE, SPACE | ∠ 90° |

*Nie dotyczy wzoru 26E.

Dostępne rozmiary (szerokość skrzydła)

80N 80 90N 90 100¹

Dostawki i skrzydła bierne

| | | | | | |
|------------|-------|-----|------|-------------------------|----|
| DEDYKOWANE | PEŁNA | T3* | PT3* | *Nie dotyczy wzoru 26E. | |
| OPCJONALNE | P5 | P6 | P7 | X2 | X3 |
| | X4 | X5 | X6 | | |

Cennik Podane ceny netto za kompletne drzwi

| Typ drzwi | Przeszklenie | 26C | 26D | 26E |
|--------------------|--------------|------|------|------|
| Normal | — | 1939 | 1939 | 1939 |
| Premium | — | 2229 | 2229 | 2229 |
| Optimum | — | 2999 | 2999 | 2999 |
| Termo Prestige Lux | — | 4479 | 4479 | 4479 |

TECHNOLOGIA ALU: dopłata +680 zł netto⁴

¹ Dopłata zgodnie z cennikiem. Rozmiar niedostępny dla linii Termo Prestige Lux.

² Pochwyty ALFA 60 ∠ 45° dostępny wyłącznie dla linii Termo Prestige Lux. ³ Ramki Black bez dopłaty. ⁴ Technologia ALU stanowi opcjonalną możliwość wyprodukowania drzwi aluminiowych w danym wzorze drzwi klasycznych. Opcja możliwa wyłącznie dla drzwi z ościeżnicą Termo. Brak możliwości wykonania drzwi w technologii ALU w opcji Cameleon.

^{DS} Ramki Deerstone dostępne są za dopłatą zgodną z cennikiem.

WZÓR **26f**



WZÓR **26g**



WZÓR **26i**



Przeszklenia

Brak dostępnych przeszkleń dla tego wzoru drzwi.

WZÓR **26h**



Przeszklenia Dostępne także (→ s. 117) P4, Lustro Weneckie, Reflex Grafit

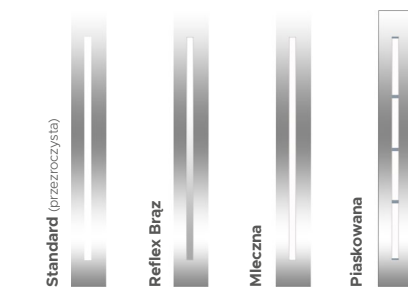

Dostępne ramki



| | | |
|----------|----------------------------------|-------|
| Pochwyty | ALFA 60 ² / 120 / 150 | ∠ 45° |
| | BETA 120 / 150 | ∠ 45° |
| | OMEGA 150 | ∠ 45° |
| | BLACK DUO, STRIPE, SPACE | ∠ 90° |

Dla wzorów 26G oraz 26I dostępne dodatkowo pochwyty Alfa i Beta w opcji ∠ 90°, pochwyty Modern Elegance 150², oraz pochwyty Toro 180² ∠ 90°.

Dostępne rozmiary (szerokość skrzydła)

80N 80 90N 90 100¹

Dostawki i skrzydła bierne

| | | | | | |
|------------|-------|----|-----|---------------------|----|
| DEDYKOWANE | PEŁNA | T3 | PT3 | T9* | |
| OPCJONALNE | P5 | P6 | P7 | X2 | X3 |
| | X4 | X5 | X6 | *Dotyczy wzoru 26i. | |

Cennik Podane ceny netto za kompletne drzwi

| Typ drzwi | Przeszklenie | 26F | 26G | 26I |
|--------------------|--------------|------|------|------|
| Normal | — | 1939 | 1939 | 1939 |
| Premium | — | 2229 | 2229 | 2229 |
| Optimum | — | 2999 | 2999 | 2999 |
| Termo Prestige Lux | — | 4479 | 4479 | 4479 |

TECHNOLOGIA ALU: dopłata +680 zł netto⁴

| | | |
|----------|----------------------------------|-------|
| Pochwyty | ALFA 60 ² / 120 / 150 | ∠ 45° |
| | BETA 120 / 150 | ∠ 45° |

Dostępne rozmiary (szerokość skrzydła)

80N 80 90N 90 100¹

Dostawki i skrzydła bierne

| | | | | | |
|------------|-------|----|-----|----|----|
| DEDYKOWANE | PEŁNA | P6 | P7 | X3 | X6 |
| | | T3 | PT3 | | |
| OPCJONALNE | X4 | | | | |

Cennik Podane ceny netto za kompletne drzwi

| Typ drzwi | Przeszklenie | 26H |
|--------------------|--------------|------|
| Premium | ✓ | 3329 |
| Optimum | ✓ | 4039 |
| Termo Prestige Lux | ✓ | 5599 |

TECHNOLOGIA ALU: dopłata +680 zł netto⁴

^Δ Kolory Antracyt Szafir oraz Czarny Mat dostępne wyłącznie dla linii Termo Prestige Lux, Optimum z ościeżnicą Termo oraz Premium z ościeżnicą Termo. Kolory niedostępne dla drzwi przeszkłonych z ramkami PCV. ^{ΔΔ} Kolor Dąb Bielony dostępny wyłącznie dla linii Termo Prestige Lux, Optimum z ościeżnicą Termo oraz Premium z ościeżnicą Termo. ^{ΔΔΔ} Kolor Woodec Dąb Turner niedostępny dla drzwi z ramkami PCV.

WZÓR **26j**WZÓR **26k**

Dostępne ramki

BLACK³

INOX

WZÓR **25**WZÓR **25a**WZÓR **25b**Przeszklenia Dostępne także (→ s. 117)
P4, Lustro Weneckie, Reflex Grafit

Standard (Przezroczysta)



Reflex Braz



Mleczna



Piaszkowana



Dostępne ramki

BLACK³

INOX

DEERSTONE^{DS}

| | | |
|----------|----------------------------------|-------------|
| Pochwyty | ALFA 60 ² / 120 / 150 | ◁ 90° ▷ 45° |
| | BETA 120 / 150 | ◁ 90° ▷ 45° |
| | TORO 180 | ◁ 90° |
| | MODERN 50 / 150 | ◁ 90° |
| | DUO BLACK / STRIPE | ◁ 90° |

Dla wzoru 26J dostępne dodatkowo pochwyty Space.

Dostępne rozmiary (szerokość skrzydła)

80N 80 90N 90 100¹

Dostawki i skrzydła bierne

| | | | | | |
|-------------------|-------|-----|----|----|----|
| DEDYKOWANE DO 26J | PEŁNA | X7 | | | |
| DEDYKOWANE DO 26K | PEŁNA | X10 | | | |
| OPCJONALNE | T3 | PT3 | P5 | P6 | P7 |

Cennik

Podane ceny netto za kompletne drzwi

| Typ drzwi | INOX | 26J | 26K |
|--------------------|------------|------|------|
| Premium | Zewnętrz | 2909 | 2909 |
| | Obustronne | 3169 | 3169 |
| Optimum | Zewnętrz | 3669 | 3669 |
| | Obustronne | 3939 | 3939 |
| Termo Prestige Lux | Zewnętrz | 5379 | 5379 |
| | Obustronne | 5659 | 5659 |

TECHNOLOGIA ALU: dopłata +680 zł netto⁴

| | | |
|----------|----------------------------------|-------|
| Pochwyty | ALFA 60 ² / 120 / 150 | ◁ 45° |
| | BETA 120 / 150 | ◁ 45° |

Dla wzoru 25 oraz 25 B dostępne dodatkowo pochwyty Alfa i Beta w opcji ◁ 90°, pochwyty Modern Elegance 150², pochwyty Toro 180² ◁ 90°, pochwyty Space, Stripe, Duo Black oraz pochwyty wpuszczane Pocket.

Dostępne rozmiary (szerokość skrzydła)

80N 80 90N 90 100¹

Dostawki i skrzydła bierne

| | | | | | |
|------------|-------|----|----|----|----|
| DEDYKOWANE | PEŁNA | P6 | P7 | X3 | X6 |
| OPCJONALNE | X4 | | | | |

Cennik

Podane ceny netto za kompletne drzwi

| Typ drzwi | Przeszklenie | 25 | 25A | 25B |
|--------------------|--------------|------|------|------|
| Premium | ✓ | 3329 | 3329 | 3329 |
| Optimum | ✓ | 4039 | 4039 | 4039 |
| Termo Prestige Lux | ✓ | 5599 | 5599 | 5599 |

TECHNOLOGIA ALU: dopłata +680 zł netto⁴

¹ Dopłata zgodnie z cennikiem. Rozmiar niedostępny dla linii Termo Prestige Lux. ² Pochwyty ALFA 60 ◁ 45° dostępny wyłącznie dla linii Termo Prestige Lux. ³ Ramki Black bez dopłaty. ⁴ Technologia ALU stanowi opcjonalną możliwość wyprodukowania drzwi aluminiowych w danym wzorze drzwi klasycznych. Opcja możliwa wyłącznie dla drzwi z ościeżnicą Termo. Brak możliwości wykonania drzwi w technologii ALU w opcji Cameleon.

^{DS} Ramki Deerstone dostępne są za dopłatą zgodną z cennikiem.

WZÓR **25c**



Przeszklenia Dostępne także (→ s. 117)
P4, Lustro Weneckie, Reflex Grafit

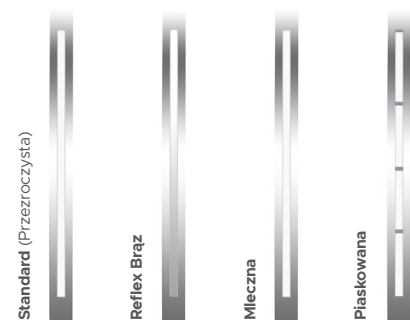

Dostępne ramki



| | | |
|----------|----------------------|-------|
| Pochwyty | ALFA 60² / 120 / 150 | ↙ 45° |
| | BETA 120 / 150 | ↙ 45° |

Dostępne rozmiary (szerokość skrzydła)

| | | | | |
|-----|----|-----|----|------|
| 80N | 80 | 90N | 90 | 100¹ |
|-----|----|-----|----|------|

Dostawki i skrzydła bierne

| | | | | | |
|------------|-------|----|-----|----|----|
| DEDYKOWANE | PEŁNA | P6 | P7 | X3 | X6 |
| | | T3 | PT3 | | |
| OPCJONALNE | X4 | | | | |

Cennik Podane ceny netto za kompletne drzwi

| Typ drzwi | Przeszklenie | 25C |
|--------------------|--------------|------|
| Premium | ✓ | 3329 |
| Optimum | ✓ | 4039 |
| Termo Prestige Lux | ✓ | 5599 |

TECHNOLOGIA ALU: dopłata +680 zł netto⁴

WZÓR **24**



Przeszklenia Dostępne także (→ s. 117)
P4, Lustro Weneckie, Reflex Grafit



Dostępne ramki INOX

| | | |
|----------|---|-------------|
| Pochwyty | ALFA 60² / 120 / 150 | ↙ 90° ↙ 45° |
| | BETA 120 / 150 | ↙ 90° ↙ 45° |
| | TORO 180 | ↙ 90° |
| | MODERN 150, BLACK DUO, STRIPE, SPACE | ↙ 90° |

Dostępne rozmiary (szerokość skrzydła)

| | | | | |
|-----|----|-----|----|------|
| 80N | 80 | 90N | 90 | 100¹ |
|-----|----|-----|----|------|

Dostawki i skrzydła bierne

| | | | | | |
|------------|-------|----|----|----|----|
| DEDYKOWANE | PEŁNA | P5 | X2 | | |
| OPCJONALNE | P6 | P7 | P8 | X3 | X4 |
| | X5 | X6 | | | |

Cennik Podane ceny netto za kompletne drzwi

| Typ drzwi | Przeszklenie | 24 |
|--------------------|--------------|------|
| Premium | ✓ | 3329 |
| Optimum | ✓ | 4039 |
| Termo Prestige Lux | ✓ | 5599 |

TECHNOLOGIA ALU: dopłata +680 zł netto⁴

⁴ Kolory Antracyt Szafir oraz Czarny Mat dostępne wyłącznie dla linii Termo Prestige Lux, Optimum z ościeżnicą Termo oraz Premium z ościeżnicą Termo. Kolory niedostępne dla drzwi przeszklonych z ramkami PCV. ⁵ Kolor Dąb Bielony dostępny wyłącznie dla linii Termo Prestige Lux, Optimum z ościeżnicą Termo oraz Premium z ościeżnicą Termo. ⁶ Kolor Woodec Dąb Turner niedostępny dla drzwi z ramkami PCV.

WZÓR **23**WZÓR **23a**

Przeszklenia Dostępne także (→ s. 117)
P4, Lustro Weneckie, Reflex Grafit



Mleczna



Reflex Brąz



Kryształ

Dostępne ramki

INOX

WZÓR **22**WZÓR **22a**

Z przeszkleniem ramka 3D
tylko od zewnątrz

WZÓR **22b**

Przeszklenia Dostępne także (→ s. 117)
P4, Lustro Weneckie, Reflex Grafit

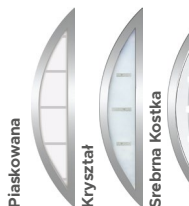

Płaskowana

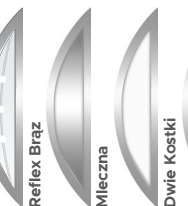

Kryształ

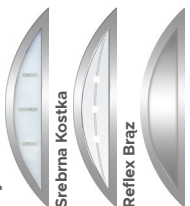

Srebrna Kostka



Reflex Brąz

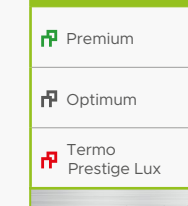

Mleczna

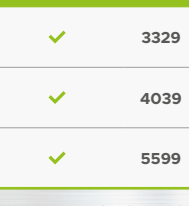

Dwie Kostki

Dostępne ramki

INOX

| | | |
|----------|--|-------------|
| Pochwyty | ALFA 60 ² / 120 / 150 | ◁ 90° ▷ 45° |
| | BETA 120 / 150 | ◁ 90° ▷ 45° |
| | SIGMA 90 / 150* | ◁ 90° |
| | TORO 180 | ◁ 90° |
| | MODERN ELEGANCE 150, BLACK DUO, STRIPE, SPACE | ◁ 90° |

* Nie dotyczy wzoru 23.

Dostępne rozmiary (szerokość skrzydła)

80N 80 90N 90 100¹

Dostawki i skrzydła bierne

DEDYKOWANE

PEŁNA

OPCJONALNE

P5

P6

P7

P8

X2

X3

X4

X5

X6

Cennik

Podane ceny netto za kompletne drzwi

| Typ drzwi | Przeszklenie | 23 | 23A |
|--------------------|--------------|------|------|
| Premium | ✓ | 3459 | 3349 |
| Optimum | ✓ | 4169 | 4059 |
| Termo Prestige Lux | ✓ | 5859 | 5649 |

TECHNOLOGIA ALU: dopłata +680 zł netto⁴

| | | |
|----------|--|-------------|
| Pochwyty | ALFA 60 ² / 120 / 150 | ◁ 90° ▷ 45° |
| | BETA 120 / 150 | ◁ 90° ▷ 45° |
| | TORO 180 | ◁ 90° |
| | MODERN ELEGANCE 150, BLACK DUO, STRIPE, SPACE | ◁ 90° |

Dostępne rozmiary (szerokość skrzydła)

80N 80 90N 90 100¹

Dostawki i skrzydła bierne

DEDYKOWANE

PEŁNA

P5

X2

PT2*

T6*

OPCJONALNE

P6

P7

P8

X3

X4

X5

X6

* Niedostępne dla wzoru 22 i 22A.

Cennik

Podane ceny netto za kompletne drzwi

| Typ drzwi | Przeszklenie | 22 | 22A | 22B |
|--------------------|--------------|------|------|------|
| Premium | ✓ | 3329 | 3819 | 3329 |
| Optimum | ✓ | 4039 | 4559 | 4039 |
| Termo Prestige Lux | ✓ | 5599 | 5969 | 5599 |

TECHNOLOGIA ALU: dopłata +680 zł netto⁴

¹ Dopłata zgodnie z cennikiem. Rozmiar niedostępny dla linii Termo Prestige Lux.

² Pochwyty ALFA 60 ◁ 45° dostępny wyłącznie dla linii Termo Prestige Lux.

³ Ramki Black bez dopłaty.

⁴ Technologia ALU stanowi opcjonalną możliwość wyprodukowania drzwi aluminiowych w danym wzorze drzwi klasycznych. Opcja możliwa wyłącznie dla drzwi z ościeżnicą Termo. Brak możliwości wykonania drzwi w technologii ALU w opcji Cameleon.

WZÓR **21**

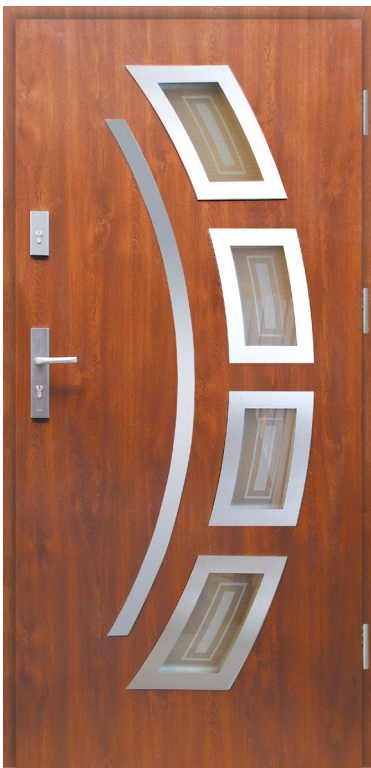

WZÓR **21a**



Przeszklenia Dostępne także (→ s. 117)
P4, Lustro Weneckie, Reflex Grafit



Dostępne ramki **BLACK³** **INOX**

WZÓR **20**



Przeszklenia Dostępne także (→ s. 117)
P4, Lustro Weneckie, Reflex Grafit

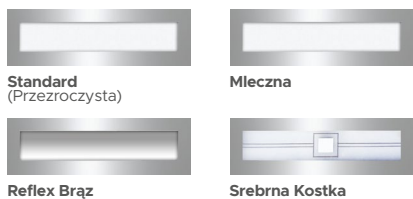

Dostępne ramki **INOX**

| | | |
|----------|--|-------------|
| Pochwyty | ALFA 60 ² / 120 / 150 | ↙ 90° ↘ 45° |
| | BETA 120 / 150 | ↙ 90° ↘ 45° |
| | SIGMA 90 / 150* | ↙ 90° |
| | TORO 180 | ↙ 90° |
| | MODERN ELEGANCE 150, BLACK DUO, STRIPE, SPACE | ↙ 90° |

* Nie dotyczy wzoru 21.

Dostępne rozmiary (szerokość skrzydła)

80N 80 90N 90 100¹

Dostawki i skrzydła bierne

| | | | | | |
|------------|-------|----|----|----|----|
| DEDYKOWANE | PEŁNA | | | | |
| OPCJONALNE | P5 | P6 | P7 | P8 | X2 |
| | X3 | X4 | X5 | X6 | |

Cennik Podane ceny netto za kompletne drzwi

| Typ drzwi | Przeszklenie | 21 | 21A |
|--------------------|--------------|------|------|
| Premium | ✓ | 3459 | 3349 |
| Optimum | ✓ | 4169 | 4059 |
| Termo Prestige Lux | ✓ | 5859 | 5649 |

TECHNOLOGIA ALU: dopłata +680 zł netto⁴

| | | |
|----------|----------------------------------|-------|
| Pochwyty | ALFA 60 ² / 120 / 150 | ↙ 45° |
| | BETA 120 / 150 | ↙ 45° |

Dostępne rozmiary (szerokość skrzydła)

80 90N 90 100¹

Dostawki i skrzydła bierne

| | | | | | |
|------------|-------|----|----|----|----|
| DEDYKOWANE | PEŁNA | | | | |
| OPCJONALNE | P5 | P6 | P7 | P8 | X2 |
| | X3 | X4 | X5 | X6 | |

Cennik Podane ceny netto za kompletne drzwi

| Typ drzwi | Przeszklenie | 20 |
|--------------------|--------------|------|
| Premium | ✓ | 3459 |
| Optimum | ✓ | 4169 |
| Termo Prestige Lux | ✓ | 5859 |

TECHNOLOGIA ALU: dopłata +680 zł netto⁴

¹ Kolory Antracyt Szafir oraz Czarny Mat dostępne wyłącznie dla linii Termo Prestige Lux, Optimum z ościeżnicą Termo oraz Premium z ościeżnicą Termo. Kolory niedostępne dla drzwi przeszklonych z ramkami PCV. ² Kolor Dąb Bielony dostępny wyłącznie dla linii Termo Prestige Lux, Optimum z ościeżnicą Termo oraz Premium z ościeżnicą Termo. ³ Kolor Woodec Dąb Turner niedostępny dla drzwi z ramkami PCV.



WZÓR 19



WZÓR 19a



WZÓR 19b



Przeszklenia Dostępne także (→ s. 117)
P4, Lustro Weneckie, Reflex Grafit

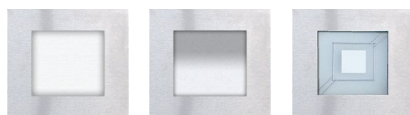

Mleczna

Reflex Brąz

Srebrna Kostka

Dostępne ramki

INOX

WZÓR 18



Przeszklenia Dostępne także (→ s. 117)
P4, Lustro Weneckie, Reflex Grafit



Kryształ

Piasek

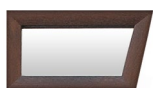

Reflex Brąz

Dodatkowe informacje

W drzwiach bez przeszklenia w miejscu szybki jest przetłoczenie. Wzór niedostępny w kolorach Srebrno Szary, Antracyt Struktura.

| | | |
|----------|----------------------------------|-------|
| Pochwyty | ALFA 60 ² / 120 / 150 | ◁ 45° |
| | BETA 120 / 150 | ◁ 45° |
| | STRIPE, DUO BLACK, SPACE | ◁ 90° |

Dla wzoru 19 dostępne dodatkowo pochwyty Alfa i Beta w opcji ◁ 90°, pochwyty Modern 50"/150" oraz pochwyty Toro 180" ◁ 90°.

Dostępne rozmiary (szerokość skrzydła)

80N 80 90N 90 100¹

Dostawki i skrzydła bierne

| | | | | | |
|------------|-------|----|----|----|----|
| DEDYKOWANE | PEŁNA | | | | |
| OPCJONALNE | P5 | P6 | P7 | P8 | X2 |
| | X3 | X4 | X5 | X6 | |

Cennik Podane ceny netto za kompletne drzwi

| Typ drzwi | Przeszklenie | 19 | 19A | 19B |
|--------------------|--------------|------|------|------|
| Premium | ✓ | 3459 | 3459 | 3459 |
| Optimum | ✓ | 4169 | 4169 | 4169 |
| Termo Prestige Lux | ✓ | 5859 | 5859 | 5859 |

TECHNOLOGIA ALU: dopłata +680 zł netto⁴

| | | |
|----------|----------------------------------|-------|
| Pochwyty | ALFA 60 ² / 120 / 150 | ◁ 45° |
| | BETA 120 / 150 | ◁ 45° |

Dostępne rozmiary (szerokość skrzydła)

80N* 80 90N 90 100¹

* Rozmiar niedostępny dla linii Termo Prestige Lux. Rozmiar niedostępny z przeszkleniem.

Dostawki i skrzydła bierne

| | | |
|------------|-------|----|
| DEDYKOWANE | PEŁNA | T5 |
| OPCJONALNE | P2 | |

Cennik Podane ceny netto za kompletne drzwi

| Typ drzwi | Przeszklenie | 18 |
|--------------------|--------------|------|
| Normal | — | 1939 |
| Premium | — | 2229 |
| | ✓ | 3329 |
| Optimum | — | 2999 |
| | ✓ | 4039 |
| Termo Prestige Lux | — | 4479 |
| | ✓ | 5599 |

¹ Dopłata zgodnie z cennikiem. Rozmiar niedostępny dla linii Termo Prestige Lux.

² Pochwyty ALFA 60 ◁ 45° dostępny wyłącznie dla linii Termo Prestige Lux.

³ Ramki Black bez dopłaty.

⁴ Technologia ALU stanowi opcjonalną możliwość wyprodukowania drzwi aluminiowych w danym wzorze drzwi klasycznych. Opcja możliwa wyłącznie dla drzwi z ościeżnicą Termo. Brak możliwości wykonania drzwi w technologii ALU w opcji Cameleon.

WZÓR 17



Przeszklenia Dostępne także (→ s. 117) P4, Lustro Weneckie, Reflex Grafit



Reflex Brąz Piasek

Dodatkowe informacje

W drzwiach bez przeszklenia w miejscu szybki jest przetłoczenie. Wzór niedostępny w kolorach Srebrno Szary, Wenge, Winchester.

WZÓR 16



Przeszklenia Dostępne także (→ s. 117) P4, Lustro Weneckie, Reflex Grafit



Srebrna Kostka Piasek Reflex Brąz

Dodatkowe informacje

W drzwiach bez przeszklenia w miejscu szybki jest przetłoczenie. Wzór niedostępny w kolorze Mahoń, Winchester.

Pochwyty

| | |
|----------------------------------|-------|
| ALFA 60 ² / 120 / 150 | ◀ 45° |
| BETA 120 / 150 | ◀ 45° |

Dostępne rozmiary (szerokość skrzydła)

| | | | | |
|------|----|-----|----|------------------|
| 80N* | 80 | 90N | 90 | 100 ¹ |
|------|----|-----|----|------------------|

* Rozmiar niedostępny z przeszkleniem.

Dostawki i skrzydła bierne

DEDYKOWANE PEŁNA T5

OPCJONALNE P2

Cennik Podane ceny netto za kompletne drzwi

| Typ drzwi | Przeszklenie | 17 |
|-----------|--------------|------|
| Normal | — | 1939 |
| Premium | ✓ | 3329 |
| Optimum | ✓ | 4039 |

Pochwyty

| | |
|----------------------------------|-------|
| ALFA 60 ² / 120 / 150 | ◀ 45° |
| BETA 120 / 150 | ◀ 45° |

Dostępne rozmiary (szerokość skrzydła)

| | | | | |
|------|----|-----|----|------------------|
| 80N* | 80 | 90N | 90 | 100 ¹ |
|------|----|-----|----|------------------|

* Rozmiar niedostępny z przeszkleniem.

Dostawki i skrzydła bierne

DEDYKOWANE PEŁNA T5

OPCJONALNE P2

Cennik Podane ceny netto za kompletne drzwi

| Typ drzwi | Przeszklenie | 16 |
|-----------|--------------|------|
| Normal | — | 1939 |
| Premium | ✓ | 3329 |
| Optimum | ✓ | 4039 |

Δ Kolor Antracyt Szafir oraz Czarny Mat dostępne wyłącznie dla linii Termo Prestige Lux, Optimum z ościeżnicą Termo oraz Premium z ościeżnicą Termo. Kolorы niedostępne dla drzwi przeszklenionych z ramkami PCV. ΔΔ Kolor Dąb Bielony dostępny wyłącznie dla linii Termo Prestige Lux, Optimum z ościeżnicą Termo oraz Premium z ościeżnicą Termo. ΔΔΔ Kolor Woodec Dąb Turner niedostępny dla drzwi z ramkami PCV.

WZÓR 15

Przeszklenia Dostępne także (→ s. 117)
P4, Lustro Weneckie, Reflex GrafitSrebrna
Kostka

Piasek



Reflex Brąz

Dodatkowe informacje

W drzwiach bez przeszklenia w miejscu szyby jest przetłoczenie.
Wzór niedostępny w kolorze Antracyt Struktura.

WZÓR 14



Przeszklenia

Brak dostępnych przeszkleń dla tego wzoru drzwi.

Pochwyty

ALFA 60² / 120 / 150

◁ 45°

BETA 120 / 150

◁ 45°

Dostępne rozmiary (szerokość skrzydła)

80N*

80

90N

90

100¹

* Rozmiar niedostępny z przeszkleniem.

Dostawki i skrzydła bierne

DEDYKOWANE

PEŁNA

T5

OPCJONALNE

P2

Cennik

Podane ceny netto za kompletne drzwi

| Typ drzwi | Przeszklenie | 15 |
|-----------|--------------|------|
| Normal | — | 1939 |
| Premium | — | 2229 |
| Premium | ✓ | 3329 |
| Optimum | — | 2999 |
| Optimum | ✓ | 4039 |

Pochwyty

ALFA 60² / 120 / 150

◁ 45°

BETA 120 / 150

◁ 45°

Dostępne rozmiary (szerokość skrzydła)

80N

80

90N

90

100¹

Dostawki i skrzydła bierne

DEDYKOWANE

PEŁNA

T2

OPCJONALNE

P2

T5

Cennik

Podane ceny netto za kompletne drzwi

| Typ drzwi | Przeszklenie | 14 |
|--------------------|--------------|------|
| Normal | — | 1939 |
| Premium | — | 2229 |
| Optimum | — | 2999 |
| Termo Prestige Lux | — | 4479 |

TECHNOLOGIA ALU: dopłata +680 zł netto⁴

¹ Dopłata zgodnie z cennikiem. Rozmiar niedostępny dla linii Termo Prestige Lux.

⁴ Technologia ALU stanowi opcjonalną możliwość wyprodukowania drzwi aluminiowych w danym wzorze drzwi klasycznych. Opcja możliwa wyłącznie dla drzwi z ościeżnicą Termo. Brak możliwości wykonania drzwi w technologii ALU w opcji Cameleon.

² Pochwyty ALFA 60 ◁45° dostępny wyłącznie dla linii Termo Prestige Lux.

³ Ramki Black bez dopłaty.

⁵ Ramki Deerstone dostępne są za dopłatą zgodną z cennikiem.

WZÓR 13

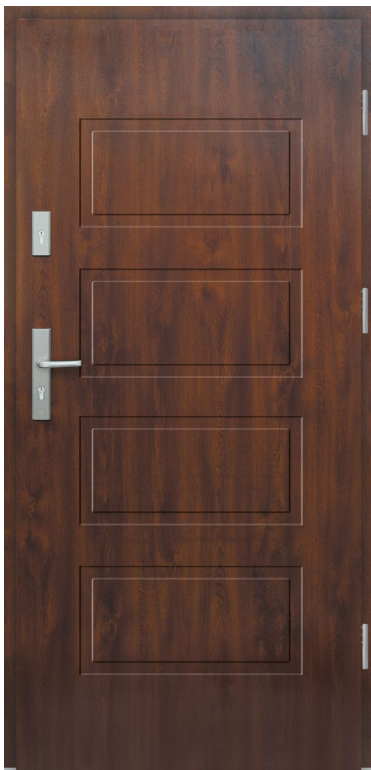

Przeszklenia

Brak dostępnych przeszkleń dla tego wzoru drzwi.

WZÓR 12



Wzór 12a



Wzór 12b



Przeszklenia Dostępne także (→ s. 117) P4, Lustro Weneckie, Reflex Grafit

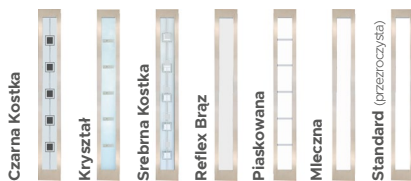

Dostępne ramki*



*Ramki Black i Deerstone niedostępne dla wzoru 12A i 12B.

Pochwyty

| | |
|----------------------------------|-------|
| ALFA 60 ² / 120 / 150 | ◁ 45° |
| BETA 120 / 150 | ◁ 45° |

Dostępne rozmiary (szerokość skrzydła)

80N 80 90N 90 100¹

Dostawki i skrzydła bierne

DEDYKOWANE PEŁNA T1
OPCJONALNE P2 T5

Cennik Podane ceny netto za kompletne drzwi

| Typ drzwi | PRZESZKLENIE | 13 |
|--------------------|--------------|------|
| Normal | — | 1939 |
| Premium | — | 2229 |
| Optimum | — | 2999 |
| Termo Prestige Lux | — | 4479 |

TECHNOLOGIA ALU: dopłata +680 zł netto⁴

Pochwyty

| | |
|---|-------------|
| ALFA 60 ² / 120 / 150 | ◁ 90° ◁ 45° |
| BETA 120 / 150 | ◁ 90° ◁ 45° |
| TORO 180 | ◁ 90° |
| MODERN ELEGANCE 150, DUO BLACK, STRIPE, SPACE | ◁ 90° |
| POCKET 20* / 45 / 180 | |

* Pocket 20 niedostępny dla rozmiarów drzwi 80N oraz 80.

Dostępne rozmiary (szerokość skrzydła)

80N 80 90N 90 100¹

Dostawki i skrzydła bierne

DEDYKOWANE PEŁNA P5 X2
OPCJONALNE P8

Cennik Podane ceny netto za kompletne drzwi

| Typ drzwi | Przeszklenie | 12 | 12a | 12b |
|--------------------|--------------|------|------|------|
| Premium | ✓ | 3329 | 3829 | 3939 |
| Optimum | ✓ | 4039 | 4559 | 4649 |
| Termo Prestige Lux | ✓ | 5599 | 6089 | 6189 |

TECHNOLOGIA ALU: dopłata +680 zł netto⁴

⁴ Kolory Antracyt Szafir oraz Czarny Mat dostępne wyłącznie dla linii Termo Prestige Lux, Optimum z ościeżnicą Termo oraz Premium z ościeżnicą Termo. Kolory niedostępne dla drzwi przeszkłonych z ramkami PCV. ⁴ Kolor Dąb Bielony dostępny wyłącznie dla linii Termo Prestige Lux, Optimum z ościeżnicą Termo oraz Premium z ościeżnicą Termo. ⁴ Kolor Woodec Dąb Turner niedostępny dla drzwi z ramkami PCV.

WZÓR **12c**

Przeszklenia

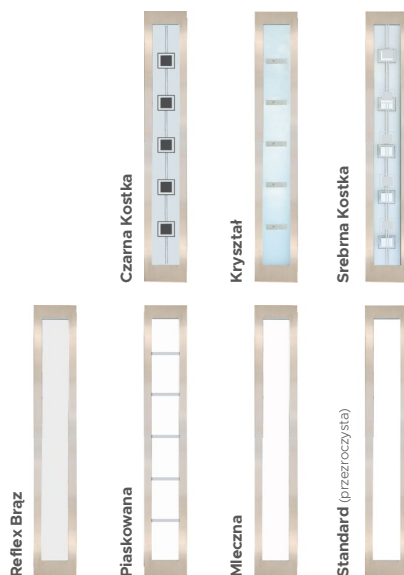
Dostępne także (→ s. 117)
P4, Lustro Weneckie, Reflex Grafit

Dostępne ramki*



*Ramki Black i Deerstone niedostępne dla wzoru 12A i 12B.

Pochwyty

| | |
|--|-------------|
| ALFA 60 ² / 120 / 150 | ◁ 90° ▷ 45° |
| BETA 120 / 150 | ◁ 90° ▷ 45° |
| TORO 180 | ◁ 90° |
| MODERN ELEGANCE 150, DUO BLACK, STRIPE, SPACE | ◁ 90° |

Dostępne rozmiary (szerokość skrzydła)

80N 80 90N 90 100¹

Dostawki i skrzydła bierne

| | | | | | |
|------------|-------|----|----|-----|----|
| DEDYKOWANE | PEŁNA | P5 | X2 | PT1 | T8 |
| OPCJONALNE | P8 | | | | |

Cennik

Podane ceny netto za kompletne drzwi

| Typ drzwi | Przeszklenie | 12C |
|--------------------|--------------|------|
| Premium | ✓ | 3329 |
| Optimum | ✓ | 4039 |
| Termo Prestige Lux | ✓ | 5599 |

TECHNOLOGIA ALU: dopłata +680 zł netto⁴

WZÓR **11**

Przeszklenia

Dostępne także (→ s. 117)
P4, Lustro Weneckie, Reflex Grafit

Dodatkowe informacje

W drzwiach bez przeszklenia w miejscu szybki jest przetłoczenie. Kolor szprosów przeszklenia Diament zależy od koloru wybranego okucia.
Wzór niedostępny w kolorach Srebrno Szary, Wenge, Dąb Bielony, Antracyt Gładki, Antracyt Struktura.

Pochwyty

| | |
|----------------------------------|-------|
| ALFA 60 ² / 120 / 150 | ◁ 45° |
| BETA 120 / 150 | ◁ 45° |

Dostępne rozmiary (szerokość skrzydła)

80N* 80 90N 90 100¹

* Rozmiar niedostępny dla linii Termo Prestige Lux. Rozmiar niedostępny jest z przeszkleniem.

Dostawki i skrzydła bierne

| | | |
|------------|-------|----|
| DEDYKOWANE | PEŁNA | T5 |
| OPCJONALNE | P2 | |

Cennik

Podane ceny netto za kompletne drzwi

| Typ drzwi | Przeszklenie | 11 |
|--------------------|--------------|------|
| Normal | — | 1939 |
| Premium | — | 2229 |
| | ✓ | 3329 |
| Optimum | — | 2999 |
| | ✓ | 4039 |
| | — | 4479 |
| Termo Prestige Lux | ✓ | 5599 |

¹ Dopłata zgodnie z cennikiem. Rozmiar niedostępny dla linii Termo Prestige Lux.

² Pochwyty ALFA 60 ◁ 45° dostępny wyłącznie dla linii Termo Prestige Lux. ³ Ramki Black bez dopłaty. ⁴ Technologia ALU stanowi opcjonalną możliwość wyprodukowania drzwi aluminiowych w danym wzorze drzwi klasycznych. Opcja możliwa wyłącznie dla drzwi z ościeżnicą Termo. Brak możliwości wykonania drzwi w technologii ALU w opcji Cameleon.

^{DS} Ramki Deerstone dostępne są za dopłatą zgodną z cennikiem.

WZÓR 10



Przeszklenia Dostępne także (→ s. 117)
P4, Lustro Weneckie, Reflex Grafit

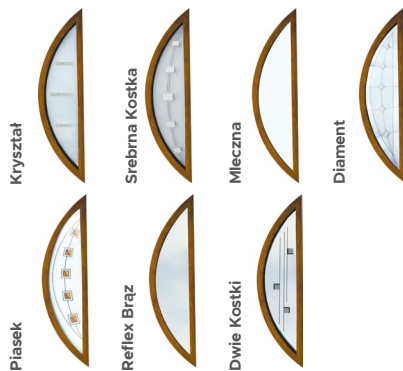

Dodatkowe informacje

W drzwiach bez przeszklenia w miejscu szybki jest przetłoczenie. Kolor szprosów przeszklenia Diament zależy od koloru wybranego okucia.

WZÓR 9



WZÓR 9a



WZÓR 9b



Przeszklenia Dostępne także (→ s. 117)
P4, Lustro Weneckie, Reflex Grafit



Dodatkowe informacje

W drzwiach bez przeszklenia w miejscu szybki jest przetłoczenie.

Δ Kolorы Antracyt Szafir oraz Czarny Mat dostępne wyłącznie dla linii Termo Prestige Lux, Optimum z ościeżnicą Termo oraz Premium z ościeżnicą Termo. Kolorы niedostępne dla drzwi przeszklenionych z ramkami PCV. ΔΔ Kolor Dąb Biely dostępny wyłącznie dla linii Termo Prestige Lux, Optimum z ościeżnicą Termo oraz Premium z ościeżnicą Termo. ΔΔΔ Kolor Woodec Dąb Turner niedostępny dla drzwi z ramkami PCV.

Pochwyty

| | |
|----------------------------------|-------|
| ALFA 60 ² / 120 / 150 | ◁ 45° |
| BETA 120 / 150 | ◁ 45° |

Dostępne rozmiary (szerokość skrzydła)

| | | | |
|----|-----|----|------------------|
| 80 | 90N | 90 | 100 ¹ |
|----|-----|----|------------------|

Dostawki i skrzydła bierne

| | | | |
|------------|-------|----|----|
| DEDYKOWANE | PEŁNA | T4 | T5 |
| OPCJONALNE | P2 | | |

Cennik Podane ceny netto za kompletne drzwi

| Typ drzwi | Przeszklenie | 10 |
|--------------------|--------------|------|
| Normal | — | 1939 |
| Premium | — | 2229 |
| Optimum | ✓ | 3169 |
| Termo Prestige Lux | — | 2999 |
| | ✓ | 3879 |
| | — | 4479 |
| | ✓ | 5559 |

Pochwyty

| | |
|----------------------------------|-------|
| ALFA 60 ² / 120 / 150 | ◁ 45° |
| BETA 120 / 150 | ◁ 45° |

Dostępne rozmiary (szerokość skrzydła)

| | | | |
|----|-----|----|------------------|
| 80 | 90N | 90 | 100 ¹ |
|----|-----|----|------------------|

Dostawki i skrzydła bierne

| | | | | | |
|------------|-------|----|----|----|----|
| DEDYKOWANE | PEŁNA | P1 | P3 | T4 | T5 |
| OPCJONALNE | P2 | | | | |

Cennik Podane ceny netto za kompletne drzwi

| Typ drzwi | Przeszklenie | 9 | 9a | 9b |
|--------------------|--------------|------|------|------|
| Normal | — | 1939 | 1939 | 1939 |
| Premium | — | 2229 | 2229 | 2229 |
| Optimum | ✓ | 3329 | 3329 | 3829 |
| Termo Prestige Lux | — | 2999 | 2999 | 2999 |
| | ✓ | 4039 | 4039 | 4569 |
| | — | 4479 | 4479 | 4479 |
| | ✓ | 5599 | 5599 | 6099 |

WZÓR

8

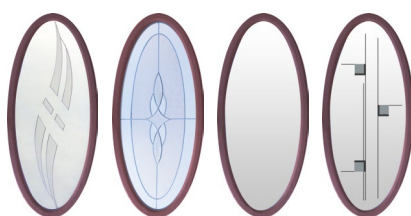
**Przeszklenia**Dostępne także (→ s. 117)
P4, Lustro Weneckie, Reflex Grafit

Fala Reflex Diament Reflex Brąz Dwie Kostki

Dodatkowe informacje

W drzwiach bez przeszklenia w miejscu szybki jest przetłoczenie. Kolor szprosów przeszklenia Diament zależy od koloru wybranego okucia.

WZÓR

7

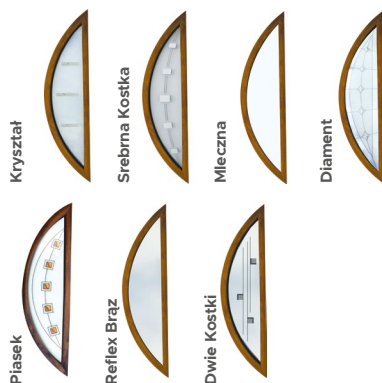
**Przeszklenia**Dostępne także (→ s. 117)
P4, Lustro Weneckie, Reflex Grafit**Dodatkowe informacje**

Kolor szprosów przeszklenia Diament zależy od koloru wybranego okucia. Wzór niedostępny w kolorach, Wenge, Biały, Mahoń.

Pochwyty

ALFA 60² / 120 / 150

◁ 45°

BETA 120 / 150

◁ 45°

Dostępne rozmiary (szerokość skrzydła)80 90N 90 100¹**Dostawki i skrzydła bierne**

DEDYKOWANE PEŁNA T2 T5

OPCJONALNE P2

Cennik

Podane ceny netto za kompletne drzwi

| Typ drzwi | Przeszklenie | 8 |
|-----------|--------------|------|
| Normal | — | 1939 |
| Premium | — | 2229 |
| | ✓ | 3169 |
| Optimum | — | 2999 |
| | ✓ | 3879 |

Pochwyty

ALFA 60² / 120 / 150

◁ 45°

BETA 120 / 150

◁ 45°

Dostępne rozmiary (szerokość skrzydła)80N 80 90N 90 100¹**Dostawki i skrzydła bierne**

DEDYKOWANE PEŁNA

OPCJONALNE P1 P2 P3

Cennik

Podane ceny netto za kompletne drzwi

| Typ drzwi | Przeszklenie | 7 |
|--------------------|--------------|------|
| Normal | — | 1939 |
| Premium | — | 2229 |
| | ✓ | 3169 |
| Optimum | — | 2999 |
| | ✓ | 3879 |
| Termo Prestige Lux | — | 4479 |
| | ✓ | 5559 |

¹ Dopłata zgodnie z cennikiem. Rozmiar niedostępny dla linii Termo Prestige Lux.

² Pochwyty ALFA 60 ◁ 45° dostępny wyłącznie dla linii Termo Prestige Lux.

³ Ramki Black bez dopłaty.

⁴ Technologia ALU stanowi opcjonalną możliwość wyprodukowania drzwi aluminiowych w danym wzorze drzwi klasycznych. Opcja możliwa wyłącznie dla drzwi z ościeżnicą Termo. Brak możliwości wykonania drzwi w technologii ALU w opcji Cameleon.

WZÓR **6**

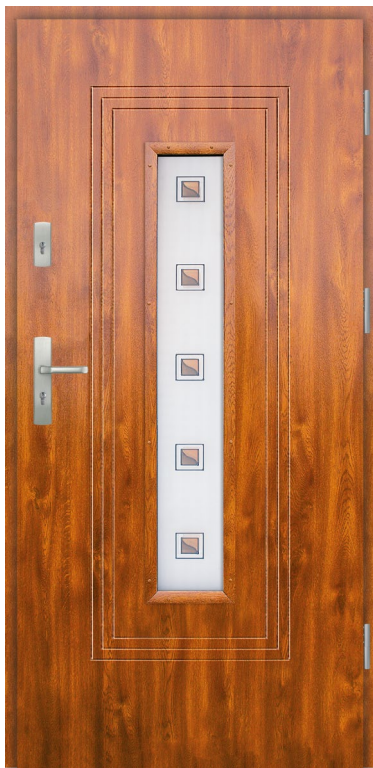

Przeszklenia Dostępne także (→ s. 117) P4, Lustro Weneckie, Reflex Grafit



Standard (przezroczysta) Czarna Kostka Mleczna Reflex Brąz Diament Piasek

Dodatkowe informacje

Kolor szprusu przeszklenia Diament zależy od koloru wybranego okucia. Wzór niedostępny w kolorze Dąb Bielony i Srebrno-Szary.

WZÓR **5**



Przeszklenia Dostępne także (→ s. 117) P4, Lustro Weneckie, Reflex Grafit

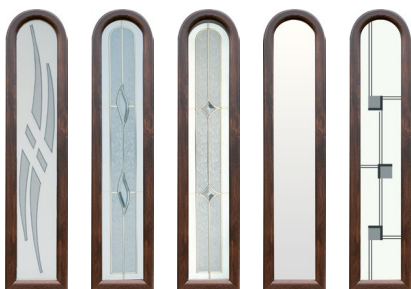

Fala Reflex Listek Diament Reflex Brąz Dwie Kostki

Dodatkowe informacje

W drzwiach bez przeszklenia w miejscu szybki jest przetłoczenie. Kolor szprusu przeszklenia Diament zależy od koloru wybranego okucia.

Pochwyty

- ALFA 60² / 120 / 150 < 45°
- BETA 120 / 150 < 45°

Dostępne rozmiary (szerokość skrzydła)

80N 80 90N 90 100¹

Dostawki i skrzydła bierne

DEDYKOWANE PEŁNA

OPCJONALNE P2

Cennik Podane ceny netto za kompletne drzwi

| Typ drzwi | Przeszklenie | 6 |
|--------------------|--------------|------|
| Normal | — | 1939 |
| Premium | ✓ | 2229 |
| Optimum | — | 2999 |
| Optimum | ✓ | 3759 |
| Termo Prestige Lux | — | 4479 |
| Termo Prestige Lux | ✓ | 5499 |

Pochwyty

- ALFA 60² / 120 / 150 < 45°
- BETA 120 / 150 < 45°

Dostępne rozmiary (szerokość skrzydła)

80 90N 90 100¹

Dostawki i skrzydła bierne

DEDYKOWANE PEŁNA T4 T5

OPCJONALNE P1 P2 P3

Cennik Podane ceny netto za kompletne drzwi

| Typ drzwi | Przeszklenie | 5 |
|--------------------|--------------|------|
| Normal | — | 1939 |
| Premium | — | 2229 |
| Premium | ✓ | 2709 |
| Optimum | — | 2999 |
| Optimum | ✓ | 3429 |
| Termo Prestige Lux | — | 4479 |
| Termo Prestige Lux | ✓ | 5199 |

^ΔKolory Antracyt Szafir oraz Czarny Mat dostępne wyłącznie dla linii Termo Prestige Lux, Optimum z ościeżnicą Termo oraz Premium z ościeżnicą Termo. Kolory niedostępne dla drzwi przeszkłonych z ramkami PCV. ^{ΔΔ}Kolor Dąb Bielony dostępny wyłącznie dla linii Termo Prestige Lux, Optimum z ościeżnicą Termo oraz Premium z ościeżnicą Termo. ^{ΔΔΔ}Kolor Wodec Dąb Turner niedostępny dla drzwi z ramkami PCV.

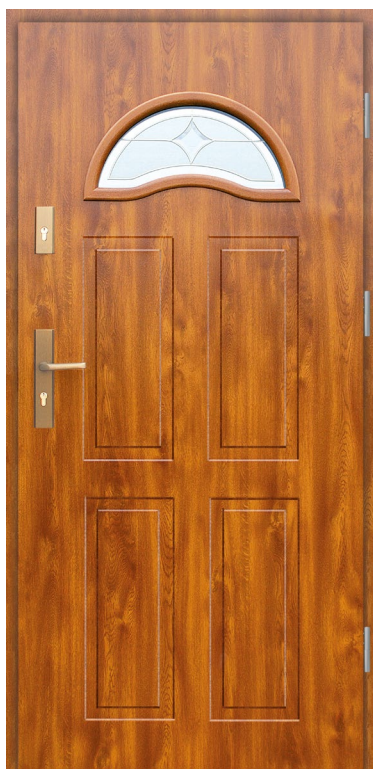
WZÓR **4****Przeszklenia** Dostępne także (→ s. 117)
P4, Lustro Weneckie, Reflex Grafit**Dodatkowe informacje**

W drzwiach bez przeszklenia w miejscu szybki jest przetłoczenie. Kolor szprosów przeszklenia Diament zależy od koloru wybranego okucia. Wzór niedostępny w kolorach Antracyt Gładki.

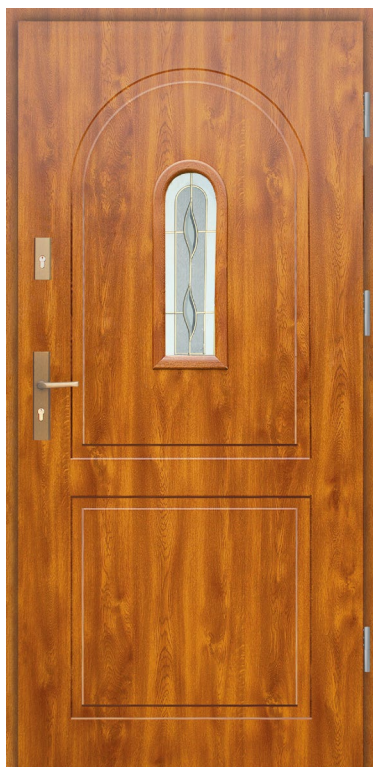
WZÓR **3****Przeszklenia** Dostępne także (→ s. 117)
P4, Lustro Weneckie, Reflex Grafit**Dodatkowe informacje**

W drzwiach bez przeszklenia w miejscu szybki jest przetłoczenie. Kolor szprosów przeszklenia Diament zależy od koloru wybranego okucia.

PochwytyALFA 60² / 120 / 150

◁ 45°

BETA 120 / 150

◁ 45°

Dostępne rozmiary (szerokość skrzydła)80 90N 90 100¹**Dostawki i skrzydła bierne**

DEDYKOWANE PEŁNA T4 T5

OPCJONALNE P1 P2 P3

Cennik

Podane ceny netto za kompletne drzwi

| Typ drzwi | Przeszklenie | 4 |
|-----------|--------------|------|
| Normal | — | 1729 |
| Premium | — | 2229 |
| Optimum | ✓ | 2709 |
| Optimum | — | 2999 |
| Optimum | ✓ | 3429 |

PochwytyALFA 60² / 120 / 150

◁ 45°

BETA 120 / 150

◁ 45°

Dostępne rozmiary (szerokość skrzydła)80N 80 90N 90 100¹**Dostawki i skrzydła bierne**

DEDYKOWANE PEŁNA T2 T5

OPCJONALNE P1 P2 P3

Cennik

Podane ceny netto za kompletne drzwi

| Typ drzwi | Przeszklenie | 3 |
|--------------------|--------------|------|
| Normal | — | 1939 |
| Premium | — | 2229 |
| Optimum | ✓ | 2709 |
| Optimum | — | 2999 |
| Optimum | ✓ | 3429 |
| Termo Prestige Lux | — | 4479 |
| Termo Prestige Lux | ✓ | 5199 |

¹ Dopłata zgodnie z cennikiem. Rozmiar niedostępny dla linii Termo Prestige Lux.

² Pochwyty ALFA 60 < 45° dostępny wyłącznie dla linii Termo Prestige Lux.

³ Ramki Black bez dopłaty.

⁴ Technologia ALU stanowi opcjonalną możliwość wyprodukowania drzwi aluminiowych w danym wzorze drzwi klasycznych. Opcja możliwa wyłącznie dla drzwi z ościeżnicą Termo. Brak możliwości wykonania drzwi w technologii ALU w opcji Cameleon.

WZÓR 2



Przeszklenia Dostępne także (→ s. 117) P4, Lustro Weneckie, Reflex Grafit



Fala Reflex Listek Diament Reflex Brąz Dwie Kostki

Dodatkowe informacje

W drzwiach bez przeszklenia w miejscu szybki jest przetłoczenie. Kolor szprosu przeszklenia Diament zależy od koloru wybranego okucia. Wzór niedostępny w kolorze Srebrno Szary.

WZÓR 1



Dostępne rozmiary (szerokość skrzydła)

- 80N 80 90N 90 100¹

Przeszklenia

Brak dostępnych przeszkleń dla tego wzoru drzwi.

Pochwyty

| | |
|----------------------------------|-------|
| ALFA 60 ² / 120 / 150 | ◁ 45° |
| BETA 120 / 150 | ◁ 45° |

Dostępne rozmiary (szerokość skrzydła)

- 80 90N 90 100¹

Dostawki i skrzydła bierne

- DEDYKOWANE PEŁNA T4 T5
 OPCJONALNE P1 P2 P3

| Cennik | | Podane ceny netto za kompletne drzwi |
|--------------------|--------------|--------------------------------------|
| Typ drzwi | Przeszklenie | 2 |
| Normal | — | 1939 |
| Premium | — | 2229 |
| | ✓ | 2709 |
| Optimum | — | 2999 |
| | ✓ | 3429 |
| Termo Prestige Lux | — | 4479 |
| | ✓ | 5199 |

Pochwyty

| | |
|----------------------------------|-------------|
| ALFA 60 ² / 120 / 150 | ◁ 45° ◁ 90° |
| BETA 120 / 150 | ◁ 45° ◁ 90° |
| OMEGA 150 | ◁ 90° |
| GAMMA 60 / 150 | ◁ 90° |
| SIGMA 90 / 150 | ◁ 90° |
| TORO 180 | ◁ 90° |
| MODERN 50 / 150 | ◁ 90° |
| DUO BLACK | ◁ 90° |
| STRIPE | ◁ 90° |
| SPACE | ◁ 90° |
| POCKET 20 / 45 / 180 | |

Dostawki i skrzydła bierne

- DEDYKOWANE WSZYSTKIE

| Cennik | | Podane ceny netto za kompletne drzwi |
|--------------------|--------------|--------------------------------------|
| Typ drzwi | Przeszklenie | 1 |
| Normal | — | 1729 |
| Premium | — | 1999 |
| Optimum | — | 2799 |
| Termo Prestige Lux | — | 4169 |

TECHNOLOGIA ALU: dopłata +680 zł netto⁴

² Kolory Antracyt Szafir oraz Czarny Mat dostępne wyłącznie dla linii Termo Prestige Lux, Optimum z ościeżnicą Termo oraz Premium z ościeżnicą Termo. Kolory niedostępne dla drzwi przeszkłonych z ramkami PCV.
³ Kolor Dąb Białony dostępny wyłącznie dla linii Termo Prestige Lux, Optimum z ościeżnicą Termo oraz Premium z ościeżnicą Termo. ⁴ Kolor Woodec Dąb Turner niedostępny dla drzwi z ramkami PCV.

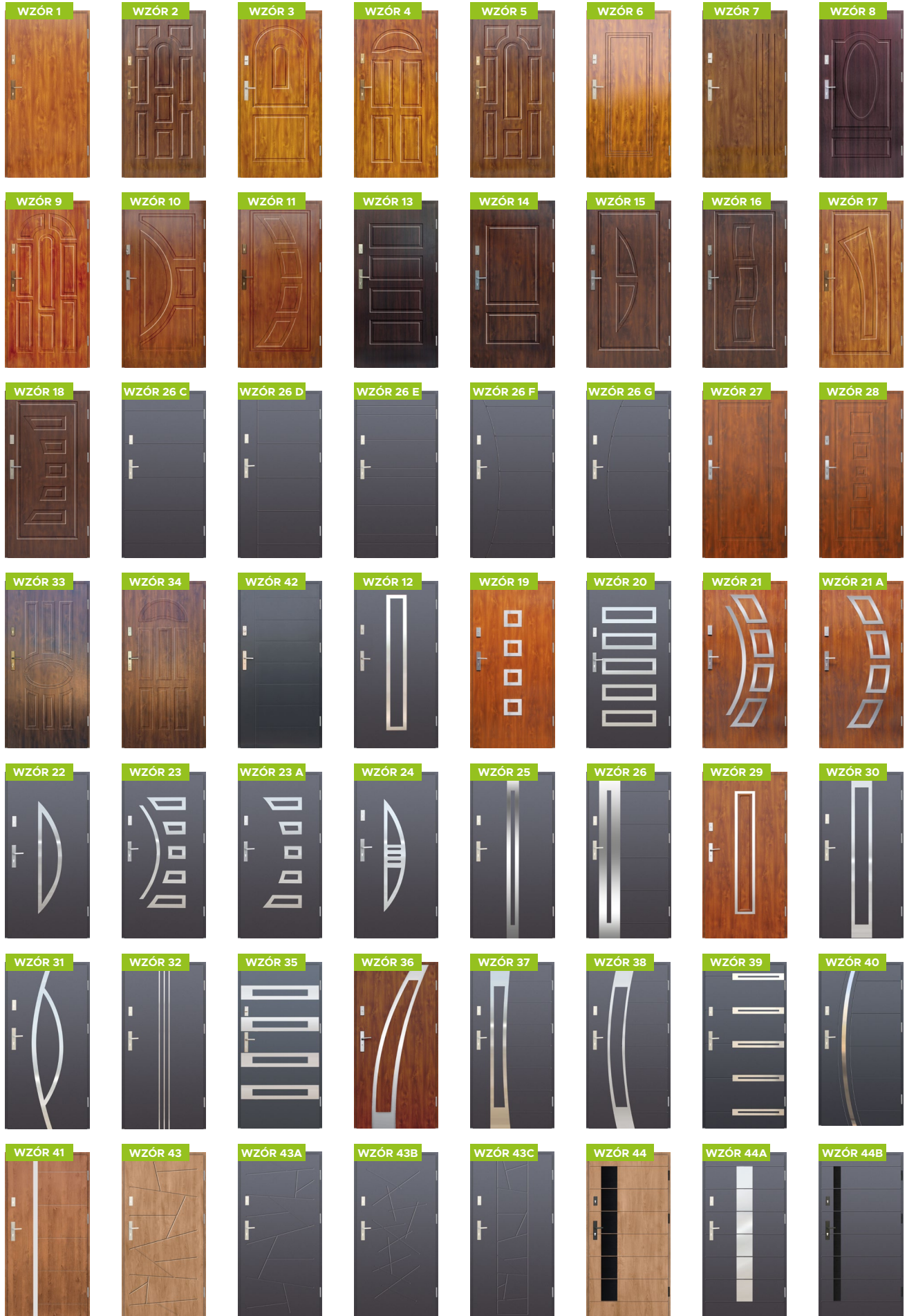



| | Normal | Premium | Optimum | Termo Prestige Lux |
|----------|--------|---------|---------|--------------------|
| Wzór 1 | 1729 | 1999 | 2799 | 4169 |
| Wzór 2 | 1939 | 2229 | 2999 | 4479 |
| Wzór 3 | 1939 | 2229 | 2999 | 4479 |
| Wzór 4 | 1939 | 2229 | 2999 | — |
| Wzór 5 | 1939 | 2229 | 2999 | 4479 |
| Wzór 6 | 1939 | 2229 | 2999 | 4479 |
| Wzór 7 | 1939 | 2229 | 2999 | 4479 |
| Wzór 8 | 1939 | 2229 | 2999 | — |
| Wzór 9 | 1939 | 2229 | 2999 | 4479 |
| Wzór 10 | 1939 | 2229 | 2999 | 4479 |
| Wzór 11 | 1939 | 2229 | 2999 | 4479 |
| Wzór 13 | 1939 | 2229 | 2999 | 4479 |
| Wzór 14 | 1939 | 2229 | 2999 | 4479 |
| Wzór 15 | 1939 | 2229 | 2999 | — |
| Wzór 16 | 1939 | 2229 | 2999 | — |
| Wzór 17 | 1939 | 2229 | 2999 | — |
| Wzór 18 | 1939 | 2229 | 2999 | 4479 |
| Wzór 26C | 1939 | 2229 | 2999 | 4479 |
| Wzór 26D | 1939 | 2229 | 2999 | 4479 |
| Wzór 26E | 1939 | 2229 | 2999 | 4479 |
| Wzór 26F | 1939 | 2229 | 2999 | 4479 |
| Wzór 26G | 1939 | 2229 | 2999 | 4479 |
| Wzór 26I | 1939 | 2229 | 2999 | 4479 |
| Wzór 27 | 1939 | 2229 | 2999 | 4479 |
| Wzór 28 | 1939 | 2229 | 2999 | 4479 |
| Wzór 33 | 1939 | 2229 | 2999 | 4479 |
| Wzór 34 | 1939 | 2229 | 2999 | 4479 |
| Wzór 42 | 1939 | 2229 | 2999 | 4479 |
| Wzór 43 | 1939 | 2229 | 2999 | 4479 |
| Wzór 43A | 1939 | 2229 | 2999 | 4479 |
| Wzór 43B | 1939 | 2229 | 2999 | 4479 |
| Wzór 43C | 1939 | 2229 | 2999 | 4479 |

| | Normal | Premium | Optimum | Termo Prestige Lux |
|---------------------------|---------------------|---------------------|---------------------|---------------------|
| Wzór 12 | 2340* 2640** | 2670* 2930** | 3450* 3720** | 5140* 5410** |
| Wzór 12 A | 2760* 3020** | 3160* 3430** | 3920* 4190** | 5480* 6070** |
| Wzór 12 B | 2870* 3120** | 3250* 3530** | 4010* 4270** | 5570* 5830** |
| Wzór 12 C | 2340* 2640** | 2670* 2930** | 3450* 3720** | 5140* 5410** |
| Wzór 19 | 2480* 2740** | 2780* 3050** | 3550* 3810** | 5240* 5500** |
| Wzór 20 | 2480* 2740** | 2780* 3050** | 3550* 3810** | 5240* 5500** |
| Wzór 21 23 | 2480* 2740** | 2780* 3050** | 3550* 3810** | 5240* 5500** |
| Wzór 21A 23A | 2480* 2740** | 2780* 3050** | 3550* 3810** | 5240* 5500** |
| Wzór 22 22B | 2340* 2640** | 2670* 2930** | 3450* 3720** | 5140* 5410** |
| Wzór 22 A | 2810* 3070** | 3120* 3390** | 3950* 4210** | 5440* 5700** |
| Wzór 24 | 2340* 2640** | 2670* 2930** | 3450* 3720** | 5140* 5410** |
| Wzór 25 25 A | 2340* 2640** | 2670* 2930** | 3450* 3720** | 5140* 5410** |
| Wzór 25B 25C | 2340* 2640** | 2670* 2930** | 3450* 3720** | 5140* 5410** |
| Wzór 26 26A 26B | 2340* 2640** | 2670* 2930** | 3450* 3720** | 5140* 5410** |
| Wzór 29 | 2600**** 2740**** | 2920**** 3050**** | 3620**** 3810**** | 5380**** 5500**** |
| Wzór 30 | 2340* 2640** | 2670* 2930** | 3450* 3720** | 5140* 5410** |
| Wzór 31 31A | 2340* 2640** | 2670* 2930** | 3450* 3720** | 5140* 5410** |
| Wzór 32 32A 32B | 2340* 2650** | 2680* 2940** | 3460* 3730** | 5170* 5390** |
| Wzór 35 | 2480* 2740** | 2780* 3050** | 3550* 3810** | 5240* 5500** |
| Wzór 36 | 2340* 2640** | 2670* 2930** | 3450* 3720** | 5140* 5410** |
| Wzór 37 37 A | 2340* 2640** | 2670* 2930** | 3450* 3720** | 5140* 5410** |
| Wzór 38 38 A | 2340* 2640** | 2670* 2930** | 3450* 3720** | 5140* 5410** |
| Wzór 39 | 2480* 2740** | 2780* 3050** | 3550* 3810** | 5240* 5500** |
| Wzór 39A 39B | 2480* 2740** | 2780* 3050** | 3550* 3810** | 5240* 5500** |
| Wzór 40 40A | 2340* 2650* | 2680* 2940** | 3460* 3730** | 5170* 5390** |
| Wzór 41 | 2340* 2650** | 2680* 2940** | 3460* 3730** | 5170* 5390** |
| Wzór 41A 41B | 2340* 2650** | 2680* 2940** | 3460* 3730** | 5170* 5390** |
| Wzór 44 44A 44B 44C | 2500* 2780** | 2750* 3060** | 3560* 3830** | 5270* 5550** |

* Ramki ze stali nierdzewnej INOX tylko od zewnętrznej strony drzwi.
 *** Aplikacja na ramce nierdzewnej INOX tylko po zewnętrznej stronie.
 ***** Ramka ze stali nierdzewnej INOX z jednej strony + ramka PVC obustronnie.

** Ramki ze stali nierdzewnej INOX z obu stron drzwi.
 **** Ramka ze stali nierdzewnej INOX obustronnie + ramka PVC obustronnie.



Wzór 42
Kolor Antracyt Gładki
Akcesoria: Klamka Tahoma INOX

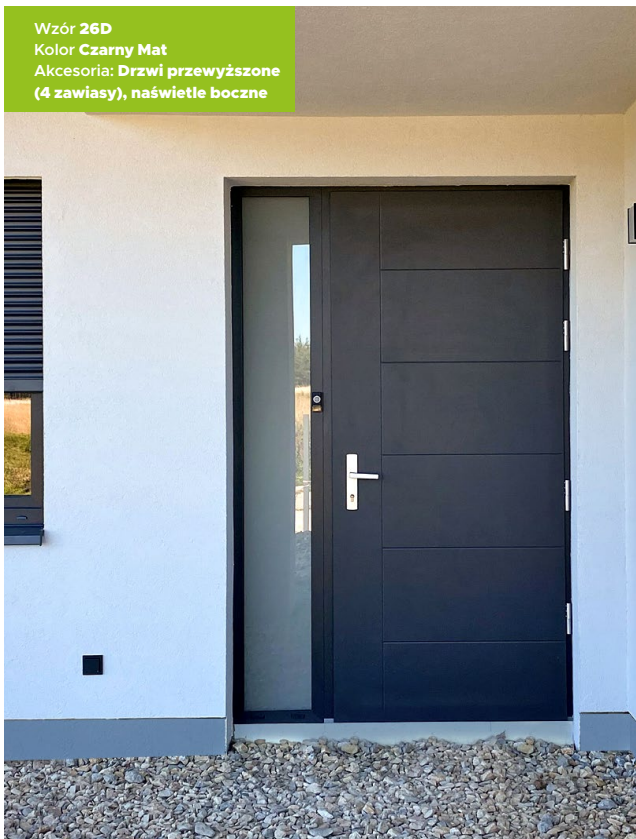

Wzór 26D
Kolor Czarny Mat
Akcesoria: Drzwi przewyższone (4 zawiasy), naświetle boczne



Wzór 39a
Kolor Srebro-szary
Akcesoria: Pochwyt Beta 150

POZNAJ
DRZWI WIKĘD

Zainspiruj się i stwórz swoją unikatową kombinację wzoru, akcesoriów i kolorów. Odkryj świat niekończących się możliwości tworzenia drzwi zewnętrznych.

Wzór 14
Kolor **Antracyt gładki**
Akcesoria: **Naświetle boczne**



Wzór 26C
Kolor **Orzech**
Akcesoria: **Naświetle boczne**



Więcej inspiracji znajdziesz na stronie:
www.wiked.pl/inspiracje

Wzór 1
Kolor **Czarny Mat**
Akcesoria: **Pochwyt Pocket 180**



Wzór 25A z ramką **Black**
Kolor **Antracyt Gładki**
Akcesoria: **Pochwyt Alfa 120**



Wzór 30 z ramką **INOX**
Kolor **Winchester**
Akcesoria: **Naświetle boczne**



Wzór 26 z ramką **INOX**
Kolor **Winchester**



**DEDYKOWANE ROZWIĄZANIA DLA ZESTAWU Z OŚCIEŻNICĄ TERMO**

Naświetla dostępne tylko i wyłącznie w komplecie z ościeżnicą TERMO.

Po zastosowaniu ościeżnicy TERMO istnieje możliwość łączenia naświetla z drzwiami jednoskrzydłowymi, drzwiami dwuskrzydłowymi oraz drzwiami z dostawkami nietwieranymi. Wykonane są z ciepłego profilu aluminiowego TERMO. Dostępne we wszystkich kolorach. Każde naświetle posiada w standardzie pakiet 3-szybowy. Podane ceny naświetli zawierają zestaw montażowy.

Istnieje możliwość wykonania naświetli bocznych i górnych w rozmiarach niestandardowych, czyli pomiędzy wymiarami sugerowanymi w tabelach poniżej. Koszt naświetla o niestandardowym wymiarze to kwota z wymiaru wyższego + 80 zł/szt. za każde niestandardowe naświetle.

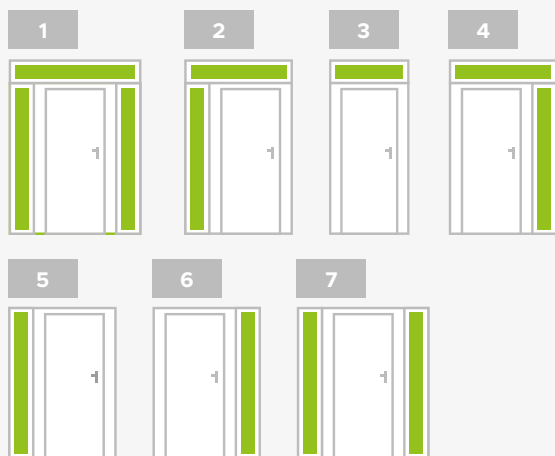
DOSTĘPNE OPCJE

Wyboru naświetla dobrze dokonać już na etapie projektu budynku. Pozwoli to zredukować koszty montażowe.

WARTO WIEDZIEĆ

**NAŚWIETLA GÓRNE¹**

| ↕↔ | 925 (m 80) | 1025 (m 90) | 1125 (m 100) | 1225 | 1325 | 1425 | 1525 | 1625 | 1725 | 1825 | 1925 | 2025 | 2125 | 2225 | 2325 | 2425 | 2525 | 2625 |
|-----|---------------|----------------|-----------------|------|------|------|------|------|------|------|------|------|------|------|------|------|------|------|
| 200 | 1010 | 1030 | 1060 | 1090 | 1120 | 1150 | 1180 | 1210 | 1240 | 1280 | 1300 | 1340 | 1370 | 1420 | 1440 | 1470 | 1490 | 1520 |
| 300 | 1060 | 1090 | 1120 | 1180 | 1210 | 1270 | 1290 | 1330 | 1370 | 1420 | 1470 | 1510 | 1560 | 1600 | 1640 | 1660 | 1700 | 1720 |
| 400 | 1120 | 1150 | 1190 | 1290 | 1330 | 1370 | 1440 | 1460 | 1520 | 1560 | 1600 | 1640 | 1670 | 1720 | 1760 | 1790 | 1850 | 1890 |
| 500 | 1190 | 1210 | 1270 | 1380 | 1420 | 1460 | 1510 | 1570 | 1640 | 1670 | 1760 | 1810 | 1880 | 1930 | 1990 | 2060 | 2110 | 2170 |

NAŚWIETLA BOCZNE¹

| ↕↔ | 200 | 300 | 400 | 500 | 600 | 700 | 800 |
|------|------|------|------|------|------|------|------|
| 2080 | 1340 | 1510 | 1640 | 1810 | 1930 | 2040 | 2150 |

NAŚWIETLA BOCZNE WYŻSZE NIŻ STANDARD¹

| ↕↔ | 200 | 300 | 400 | 500 | 600 | 700 | 800 |
|------|------|------|------|------|------|------|------|
| 2200 | 1400 | 1600 | 1720 | 1930 | 2060 | 2110 | 2170 |
| 2300 | 1430 | 1640 | 1760 | 1990 | 2160 | 2210 | 2260 |
| 2400 | 1460 | 1660 | 1790 | 2060 | 2250 | 2320 | 2370 |

NAŚWIETLA PREMIUM

DOSTĘPNE RODZAJE ZESPOLEŃ W NAŚWIETLACH BOCZNYCH

- Standard (szkło przezroczyste) 4ESG/16/4/14/TF4
- Szkło mleczne 4ESG/16/4 MAT/14/TF4
- Szkło refleksyjne 4ESG/16/4 Reflex Brąz/14/TF4
- Piaskowane według wzoru 4ESG/16/4 Piaskowane/14/TF4 (nie dotyczy wzoru 26E)
- Pełne - panel (w kolorze naświetla)
- 4ESG/16/4 piaskowane w całości/ 14/TF4.
- Glass Design 4ESG/16/4/14/TF4 (opcja za dopłatą)
- Lustro Weneckie/Black/Black Lustro Weneckie/Paint Black/ Black Lacobel 3D (opcja za dopłatą)

NAŚWIETLA GÓRNE¹

| ↑↔ ↕↔ | 961 (□80) | 1061 (□90) | 1161 (□100) | 1261 | 1361 | 1461 | 1561 | 1661 | 1761 | 1861 | 1961 | 2061 | 2161 | 2261 | 2361 | 2461 | 2561 | 2661 |
|----------|--------------|---------------|----------------|------|------|------|------|------|------|------|------|------|------|------|------|------|------|------|
| 200 | 1300 | 1330 | 1360 | 1380 | 1420 | 1440 | 1490 | 1510 | 1530 | 1570 | 1600 | 1610 | 1640 | 1660 | 1700 | 1720 | 1760 | 1790 |
| 300 | 1380 | 1420 | 1440 | 1510 | 1530 | 1580 | 1610 | 1650 | 1710 | 1750 | 1790 | 1830 | 1880 | 1920 | 1950 | 1990 | 2030 | 2060 |
| 400 | 1480 | 1510 | 1560 | 1640 | 1700 | 1720 | 1760 | 1810 | 1880 | 1900 | 1940 | 1990 | 2040 | 2080 | 2110 | 2160 | 2200 | 2240 |
| 500 | 1600 | 1620 | 1650 | 1700 | 1810 | 1860 | 1900 | 1950 | 2040 | 2080 | 2160 | 2210 | 2260 | 2340 | 2390 | 2450 | 2500 | 2560 |

NAŚWIETLA BOCZNE¹

| ↑↔ ↕↔ | 200 | 300 | 400 | 500 | 600 | 700 | 800 |
|----------|------|------|------|------|------|------|------|
| 2100 | 1640 | 1880 | 2040 | 2260 | 2500 | 2740 | 2980 |

NAŚWIETLA BOCZNE WYŻSZE NIŻ STANDARD¹

| ↑↔ ↕↔ | 200 | 300 | 400 | 500 | 600 | 700 | 800 |
|----------|------|------|------|------|------|------|------|
| 2200 | 1660 | 1920 | 2080 | 2340 | 2590 | 2830 | 3090 |
| 2300 | 1700 | 1950 | 2110 | 2390 | 2670 | 2910 | 3190 |
| 2400 | 1720 | 1990 | 2160 | 2450 | 2740 | 3040 | 3340 |

**DOSTĘPNE RODZAJE ZESPOLEŃ
W NAŚWIETLACH BOCZNYCH**

1. Standard (szkło przezroczyste) 4ESG/20/4/20/TF4
2. Szkło mleczne 4ESG/20/4 MAT/20/TF4
3. Szkło refleksyjne 4ESG/20/4 Reflex Brąz/20/TF4
4. Piaskowane według wzoru 4ESG/20/4 Piaskowane/20/TF4 (nie dotyczy wzoru 26E)
5. Pełne - panel (w kolorze naświetla)
6. 4ESG/20/4 piaskowane w całości/ 20/TF4.
7. Glass Design 4ESG/20/4/20/TF4 (opcja za dopłatą)
8. Lustro Weneckie/Black/Black Lustro Weneckie/Paint Black/ Black Lacobel 3D (opcja za dopłatą)

NAŚWIETLA GÓRNE¹

| ↑↔ ↕↔ | 983 (□80) | 1083 (□90) | 1183 | 1283 | 1383 | 1483 | 1583 | 1683 | 1783 | 1883 | 1983 | 2083 | 2183 | 2283 | 2383 | 2483 | 2583 | 2683 |
|----------|--------------|---------------|------|------|------|------|------|------|------|------|------|------|------|------|------|------|------|------|
| 200 | 1300 | 1330 | 1360 | 1380 | 1420 | 1440 | 1490 | 1510 | 1530 | 1570 | 1600 | 1610 | 1640 | 1660 | 1700 | 1720 | 1760 | 1790 |
| 300 | 1380 | 1420 | 1440 | 1510 | 1530 | 1580 | 1610 | 1650 | 1710 | 1750 | 1790 | 1830 | 1880 | 1920 | 1950 | 1990 | 2030 | 2060 |
| 400 | 1480 | 1510 | 1560 | 1640 | 1700 | 1720 | 1760 | 1810 | 1880 | 1900 | 1940 | 1990 | 2040 | 2080 | 2110 | 2160 | 2200 | 2240 |
| 500 | 1600 | 1620 | 1650 | 1700 | 1810 | 1860 | 1900 | 1950 | 2040 | 2080 | 2160 | 2210 | 2260 | 2340 | 2390 | 2450 | 2500 | 2560 |

NAŚWIETLA BOCZNE¹

| ↑↔ ↕↔ | 200 | 300 | 400 | 500 | 600 | 700 | 800 |
|----------|------|------|------|------|------|------|------|
| 2100 | 1640 | 1880 | 2040 | 2260 | 2500 | 2740 | 2980 |

NAŚWIETLA BOCZNE WYŻSZE NIŻ STANDARD¹

| ↑↔ ↕↔ | 200 | 300 | 400 | 500 | 600 | 700 | 800 |
|----------|------|------|------|------|------|------|------|
| 2200 | 1660 | 1920 | 2080 | 2340 | 2590 | 2830 | 3090 |
| 2300 | 1700 | 1950 | 2110 | 2390 | 2670 | 2910 | 3190 |
| 2400 | 1720 | 1990 | 2160 | 2450 | 2740 | 3040 | 3340 |

**DOSTĘPNE RODZAJE ZESPOLEŃ
W NAŚWIETLACH BOCZNYCH**

1. Standard (szkło przezroczyste) 4ESG/20/4/20/TF4
2. Szkło mleczne 4ESG/20/4 MAT/20/TF4
3. Szkło refleksyjne 4ESG/20/4 Reflex brąz/20/TF4
4. Piaskowane według wzoru 4ESG/20/4 Piaskowane/20/TF4 (nie dotyczy wzoru 26E)
5. Pełne - panel (w kolorze naświetla)
6. 4ESG/20/4 piaskowane w całości/ 20/TF4
7. Glass Design 4ESG/20/4/20/TF4 (opcja za dopłatą)
8. Lustro Weneckie/Black/Black Lustro Weneckie/Paint Black/ Black Lacobel 3D (opcja za dopłatą)



Drzwi dwuskrzydłowe posiadają standard wyposażenia serii PREMIUM i mogą występować zarówno z ościeżnicami „9” i „11” jak i TERMO (dopłata do ościeżnicy TERMO zgodnie z cennikiem).

W przedstawionych wzorach istnieje możliwość zamówienia skrzydła biernego w wersji pełnej bez przetłoczeń, przetłoczonej bądź z przeszkleniem zgodnie z tabelą dopłat. Skrzydła bierne w rozmiarze „30” wykonywane są wyłącznie w opcji pełnej, P6, X6 oraz dla wzorów z przetłoczeniami.

W drzwiach z ościeżnicą TERMO istnieje możliwość zamówienia naświetli górnych oraz bocznych (dopłata zgodnie z cennikiem). Skrzydło bierne jest elementem otwierającym.

DOSTĘPNE KOLORY W OKLEINIE

| | | | | | | |
|-------|--------------|-------------------|-----------------|-----------------|--------------------|------------|
| BIAŁY | DĄB BIELONY | WOODEC DĄB TURNER | WINCHESTER | ZŁOTY DĄB | ORZECH | MAHOŃ |
| WENGE | DĄB BAGIENNY | SREBRNO SZARY | ANTRACYT SZAFIR | ANTRACYT GŁADKI | ANTRACYT STRUKTURA | CZARNY MAT |

⚠ Kolor Dąb Bielony dostępny dla linii Premium z ościeżnicą Termo. Kolor niedostępny dla wzorów przeszklonych z ramkami PCV. ⚠⚠⚠ Kolor Dąb Turner niedostępny dla drzwi z ramkami PCV.

SKRZYDŁO BIERNE

SKRZYDŁA BIERNE Z PRZETŁOCZENIEM I PRZESZKLIENIEM

SKRZYDŁA BIERNE PRZESZKŁONE

| PEŁNE | PT 1 | PT 2 | PT 3 | PT 4 | P 1 | P 2 | P 3 | P 4 | P 5 | P 6 | P 7 | P 8 | P 9 | P 10 |
|-------------|----------|----------|----------|----------|----------|----------|----------|----------|-------------|----------|----------|----------|----------|----------|
| | | | | | | | | | | | | | | |
| + 1610* | + 2700* | + 2700* | + 2700* | + 2700* | + 2580* | + 2180* | + 2580* | + 2700* | + 2440* | + 2440* | + 2440* | + 2440* | + 2700* | + 2700* |
| 30,40,50,60 | 40,50,60 | 40,50,60 | 40,50,60 | 40,50,60 | 40,50,60 | 40,50,60 | 40,50,60 | 40,50,60 | 30,40,50,60 | 40,50,60 | 40,50,60 | 40,50,60 | 40,50,60 | 40,50,60 |

SKRZYDŁA BIERNE Z PRZETŁOCZENIEM

SKRZYDŁA BIERNE Z APLIKACJĄ INOX / LACOBEL BEZ PRZESZKLIENIA

| T 1 | T 2 | T 3 | T 4 | T 5 | T 6 | T 7 | T 8 | T 9 | T 10 | X 1 | X 2 | X 3 | X 4 | X 5 | X 6 | X 7 | X 8 | X 9 | X 10 | |
|-------------|-------------|-------------|-------------|-------------|-------------|-------------|-------------|-------------|-------------|----------|----------|----------|----------|----------|-------------|-------------|----------|----------|-------------|-------------|
| | | | | | | | | | | | | | | | | | | | | |
| + 1740* | + 1740* | + 1740* | + 1740* | + 1740* | + 1740* | + 1740* | + 1740* | + 1740* | + 1740* | + 1740* | - | + 2140* | + 2140* | + 2140* | + 2140* | + 2140* | + 2140* | + 2340* | + 2340* | + 2140* |
| 30,40,50,60 | 30,40,50,60 | 30,40,50,60 | 30,40,50,60 | 30,40,50,60 | 30,40,50,60 | 30,40,50,60 | 30,40,50,60 | 30,40,50,60 | 30,40,50,60 | 40,50,60 | 40,50,60 | 40,50,60 | 40,50,60 | 40,50,60 | 30,40,50,60 | 30,40,50,60 | 40,50,60 | 40,50,60 | 30,40,50,60 | 30,40,50,60 |

DOSTĘPNE RAMKI BLACK DLA SKRZYDEŁ BIERNYCH

| | | | | | | | | | | | |
|-----|-----|-----|-----|----|----|----|----|----|-----|----|----|
| PT1 | PT2 | PT3 | PT4 | P5 | P6 | P7 | P8 | X2 | X3 | X5 | X6 |
| | | | | | | | | X7 | X10 | | |

DOSTĘPNE RODZAJE PRZESZKLEŃ W SKRZYDLE BIERNYM

| | | | | | | | | |
|---|-----|-----|---|-----|-----|-----|----|----|
| REFLEX GRAFIT + BRĄZ (PŁASKI / WYPUKŁY), MLECZNA | P1 | P3 | STANDARD (PRZEZROCZYSTE), PIASKOWANA WG WZORU, REFLEX GRAFIT+BRĄZ (PŁASKI), MLECZNA, PIASKOWANA W CAŁOŚCI | P4 | P5 | P6 | P7 | P8 |
| STANDARD (PRZEZROCZYSTE), REFLEX GRAFIT + BRĄZ (PŁASKI), MLECZNA, PIASKOWANA W CAŁOŚCI | P2 | | KRYSTAŁ, SREBRNA KOSTKA, CZARNA KOSTKA | PT1 | PT2 | P4 | P5 | |
| STANDARD (PRZEZROCZYSTE), REFLEX GRAFIT + BRĄZ (PŁASKI), PIASKOWANA W CAŁOŚCI, PIASKOWANA WG WZORU, MLECZNA | PT1 | PT2 | PT3 | PT4 | | | | |
| | | | | | P9 | P10 | | |

*Podane ceny netto w PLN.

BUDOWA DRZWI DWUSKRZYDŁOWYCH PREMIUM

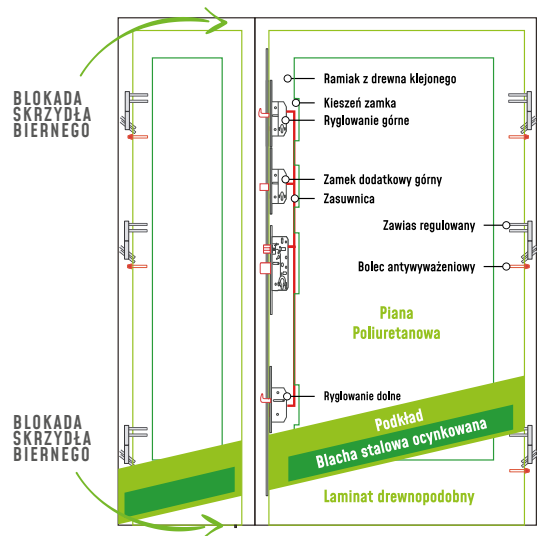

DOSTĘPNE WYMIARY DRZWI DWUSKRZYDŁOWYCH

| SZEROKOŚĆ ZESTAWU | SZEROKOŚĆ SKRZYDŁA CZYNNEGO | SZEROKOŚĆ SKRZYDŁA BIERNEGO |
|-------------------|-----------------------------|-----------------------------|
| 110 | 80 | 30 |
| 120 | 90 | 30 |
| | 80 | 40 |
| 130 | 80 | 50 |
| | 90 | 40 |
| 140 | 100 | 30 |
| | 80 | 60 |
| | 90 | 50 |
| 150 | 100 | 40 |
| | 90 | 60 |
| 160 | 100 | 50 |

Doплата zgodnie z cennikiem. Istnieje możliwość wykonania w skrzydle biernym innych przeszkleń niż sugerowane (wyłącznie po konsultacji z działem sprzedaży).

Do ceny wybranego wzoru drzwi jednoskrzydłowych z serii PREMIUM (cena drzwi bez przeszkleń lub cena drzwi z przeszkleciem) należy doliczyć cenę wybranego skrzydła biernego zgodnie z poniższą tabelą oraz jeśli drzwi mają być wyposażone w ościeżnicę TERMO dopłatę z ostatniej kolumny.

| CENY DRZWI JEDNSKRZYDŁOWYCH | | | CENY DOPLAT DO DRZWI DWUSKRZYDŁOWYCH | | | DOPLATA ZA OŚCIEŻNICĘ TERMO |
|---|------------------------------|-----------------------------|--|------------------------------------|-----------------------------------|-----------------------------|
| WZÓR | CENA DRZWI BEZ PRZESZKLENIA* | CENA DRZWI Z PRZESZKLENIEM* | SKRZYDŁO BIERNE PEŁNE BEZ PRZETŁOCZEŃ* | SKRZYDŁO BIERNE Z PRZETŁOCZENIAMI* | SKRZYDŁO BIERNE PRZESZKŁONE* | |
| WZÓR 1 | 1999 | - | + 1610 | + w zależności od wybranego wzoru | + w zależności od wybranego wzoru | + 920 |
| WZÓR 2, 3, 4, 5, 33 | 2229 | 2709 | + 1610 | + w zależności od wybranego wzoru | + w zależności od wybranego wzoru | + 920 |
| WZÓR 6 | 2229 | 3049 | + 1610 | + w zależności od wybranego wzoru | + w zależności od wybranego wzoru | + 920 |
| WZÓR 34 | 2229 | 3029 | + 1610 | + w zależności od wybranego wzoru | + w zależności od wybranego wzoru | + 920 |
| WZÓR 7, 8, 10 | 2229 | 3169 | + 1610 | + w zależności od wybranego wzoru | + w zależności od wybranego wzoru | + 920 |
| WZÓR 9, 9A, 11, 15, 16, 17, 18 | 2229 | 3329 | + 1610 | + w zależności od wybranego wzoru | + w zależności od wybranego wzoru | + 920 |
| WZÓR 9B | 2229 | 3829 | + 1610 | + w zależności od wybranego wzoru | + w zależności od wybranego wzoru | + 920 |
| WZÓR 19, 20, 21, 21A, 23, 23A, 35, 39, 39A, 39B, 35 | 2780** 3050*** | 3459 | + 1610 | + w zależności od wybranego wzoru | + w zależności od wybranego wzoru | + 920 |
| WZÓR 12, 22, 24, 25, 26, 30, 36, 37, 38 37, 38 | 2670** 2930*** | 3329 | + 1610 | + w zależności od wybranego wzoru | + w zależności od wybranego wzoru | + 920 |
| WZÓR 12A**** | 3160** 3430*** | 3829 | + 1610 | + w zależności od wybranego wzoru | + w zależności od wybranego wzoru | + 920 |
| WZÓR 12B**** | 3250** 3530*** | 3939 | + 1610 | + w zależności od wybranego wzoru | + w zależności od wybranego wzoru | + 920 |
| WZÓR 13, 14, 26C, 26D, 27, 28 | 2229 | - | + 1610 | + w zależności od wybranego wzoru | + w zależności od wybranego wzoru | + 920 |
| WZÓR 22A**** | 3120** 3390*** | 3329 | + 1610 | + w zależności od wybranego wzoru | + w zależności od wybranego wzoru | + 920 |
| WZÓR 29 | 2920** | 3459 | + 1610 | + w zależności od wybranego wzoru | + w zależności od wybranego wzoru | + 920 |
| WZÓR 32, 32A, 32B, 40, 40A, 41, 41A, 41B | 2679** 2939*** | - | + 1610 | + w zależności od wybranego wzoru | + w zależności od wybranego wzoru | + 920 |
| WZÓR 31, 31A | 2670** 2930*** | 3459 | + 1610 | + w zależności od wybranego wzoru | + w zależności od wybranego wzoru | + 920 |
| WZÓR 42 | 2229 | 3189 | + 1610 | + w zależności od wybranego wzoru | + w zależności od wybranego wzoru | + 920 |
| WZÓR 43, 43A, 43B, 43C | 2229 | - | + 1610 | + w zależności od wybranego wzoru | + w zależności od wybranego wzoru | + 920 |
| WZÓR 44, 44A, 44B, 44C | 2750** 3060*** | - | + 1610 | + w zależności od wybranego wzoru | + w zależności od wybranego wzoru | + 920 |

CAMELEON PREMIUM Do wybranej kombinacji z tabeli powyżej należy doliczyć dopłatę za malowanie RAL zgodną z wybraną paletą kolorystyczną.

* Podane ceny netto w PLN ** INOX od zewnątrz *** INOX obustronnie **** Aplikacja ozdobna 3D na ramce INOX tylko po zewnętrznej stronie



Drzwi z dostawkami posiadają standard wyposażenia dokładnie taki, jak wybrana linia drzwi i dodatkowo zawsze doposażone są w ciepłą ościeżnicę TERMO. Dostawki, czyli tzw. imitacje skrzydła mogą występować z jednej strony lub z obu stron skrzydła głównego i zawsze w standardzie skonstruowane są również na bazie ościeżnicy ciepłej TERMO. Dostawki są elementami uniwersalnymi i w wersji pojedynczej ta sama dostawka może występować z lewej lub z prawej strony w zależności od potrzeby. Ościeżnica drzwiowa z ościeżnicą dostawki łączona jest analogicznie do połączenia z naświetlem.

Dostawki nieotwierane dostępne są w szerokościach 30, 40, 50 i 60 (dostępność zależna od linii drzwi).

DOSTĘPNOŚĆ PONIŻSZYCH SZEROKOŚCI TYLKO DLA LINII PREMIUM. DLA LINII OPTIMUM I TERMO PRESTIGE LUX DOSTĘPNE SZEROKOŚCI PO KONSULTACJI Z DZIAŁEM SPRZEDAŻY. CENY ZAWIERAJĄ 1 SZTUKĘ DOSTAWKI.

| | DOSTAWKI Z PRZETŁOCZENIEM I PRZESZKLENIEM | | | | | DOSTAWKI PRZESZKŁONE | | | | | | | | | |
|---------------------------|---|----------|----------|----------|----------|----------------------|----------|----------|----------|----------|-------------|----------|----------|----------|----------|
| | - | PT 1 | PT 2 | PT 3 | PT 4 | P 1 | P 2 | P 3 | P 4 | P 5 | P 6 | P 7 | P 8 | P 9 | P 10 |
| PREMIUM | + 2130* | + 3090* | + 3090* | + 3090* | + 3090* | + 3020* | + 2740* | + 3020* | + 3280* | + 2950* | + 2950* | + 2950* | + 2950* | + 3090* | + 3090* |
| Dost. szerokości | 30,40,50,60 | 40,50,60 | 40,50,60 | 40,50,60 | 40,50,60 | 40,50,60 | 40,50,60 | 40,50,60 | 40,50,60 | 40,50,60 | 30,40,50,60 | 40,50,60 | 40,50,60 | 40,50,60 | 40,50,60 |
| OPTIMUM | + 2480* | + 3400* | + 3400* | + 3400* | + 3400* | + 3340* | + 3070* | + 3340* | + 3600* | + 3270* | + 3270* | + 3270* | + 3270* | + 3400* | + 3400* |
| Dost. szerokości | 30,40,50,60 | 50,60 | 50,60 | 50,60 | 50,60 | 50,60 | 50,60 | 50,60 | 50,60 | 50,60 | 40,50,60 | 50,60 | 50,60 | 50,60 | 50,60 |
| TERMO PRESTIGE LUX | + 2860* | + 3790* | + 3790* | + 3790* | + 3790* | + 3730* | + 3460* | + 3730* | + 3990* | + 3660* | + 3660* | + 3660* | + 3660* | + 3790* | + 3790* |
| Dost. szerokości | 30,40,50,60 | 50,60 | 50,60 | 50,60 | 50,60 | 50,60 | 50,60 | 50,60 | 50,60 | 50,60 | 40,50,60 | 50,60 | 50,60 | 50,60 | 50,60 |

DOSTAWKI Z PRZETŁOCZENIEM

DOSTAWKI Z APLIKACJĄ INOX / LACOBEL BEZ PRZESZKLENIA

| | T 1 | T 2 | T 3 | T 4 | T 5 | T 6 | T 7 | T 8 | T 9 | T 10 | X 1 | X 2 | X 3 | X 4 | X 5 | X 6 | X 7 | X 8 | X 9 | X 10 |
|---------------------------|-------------|-------------|-------------|-------------|-------------|-------------|-------------|-------------|-------------|----------|-----|----------|----------|----------|----------|-------------|----------|----------|----------|----------|
| PREMIUM | + 2260* | + 2260* | + 2260* | + 2260* | + 2260* | + 2260* | + 2260* | + 2260* | + 2260* | + 2260* | - | + 2650* | + 2650* | + 2650* | + 2650* | + 2650* | + 2650* | + 2850* | + 2850* | + 2650* |
| Dost. szerokości | 30,40,50,60 | 30,40,50,60 | 30,40,50,60 | 30,40,50,60 | 30,40,50,60 | 30,40,50,60 | 30,40,50,60 | 30,40,50,60 | 30,40,50,60 | 40,50,60 | - | 40,50,60 | 40,50,60 | 40,50,60 | 40,50,60 | 30,40,50,60 | 40,50,60 | 40,50,60 | 40,50,60 | 40,50,60 |
| OPTIMUM | + 2610* | + 2610* | + 2610* | + 2610* | + 2610* | + 2610* | + 2610* | + 2610* | + 2610* | + 2610* | - | + 3010* | + 3010* | + 3010* | + 3010* | + 3010* | + 3010* | + 3210* | + 3210* | + 3010* |
| Dost. szerokości | 40,50,60 | 40,50,60 | 30,40,50,60 | 40,50,60 | 40,50,60 | 30,40,50,60 | 30,40,50,60 | 30,40,50,60 | 30,40,50,60 | 40,50,60 | - | 50,60 | 50,60 | 40,50,60 | 50,60 | 40,50,60 | 50,60 | 50,60 | 50,60 | 50,60 |
| TERMO PRESTIGE LUX | + 3000* | + 3000* | + 3000* | + 3000* | + 3000* | + 3000* | + 3000* | + 3000* | + 3000* | + 3000* | - | + 3380* | + 3380* | + 3380* | + 3380* | + 3380* | + 3380* | + 3580* | + 3580* | + 3380* |
| Dost. szerokości | 40,50,60 | 40,50,60 | 30,40,50,60 | 40,50,60 | 40,50,60 | 30,40,50,60 | 30,40,50,60 | 30,40,50,60 | 30,40,50,60 | 40,50,60 | - | 50,60 | 50,60 | 40,50,60 | 50,60 | 40,50,60 | 50,60 | 50,60 | 50,60 | 50,60 |

INOX / LACOBEL JEDNOSTRONNIE

| | | | | | | | | | | | | | | | |
|---------------------------|----------|----------|----------|----------|----------|----------|----------|----------|----------|-------------|-------------|-------------|----------|----------|-------------|
| PREMIUM | + 3000* | + 2860* | + 2860* | + 2860* | + 2860* | + 2860* | + 2860* | + 2860* | + 2860* | + 2860* | + 2860* | + 2860* | + 3060* | + 3060* | + 2860* |
| Dost. szerokości | 40,50,60 | 40,50,60 | 40,50,60 | 40,50,60 | 40,50,60 | 40,50,60 | 40,50,60 | 40,50,60 | 40,50,60 | 30,40,50,60 | 30,40,50,60 | 30,40,50,60 | 40,50,60 | 40,50,60 | 30,40,50,60 |
| OPTIMUM | + 3340* | + 3200* | + 3200* | + 3200* | + 3200* | + 3200* | + 3200* | + 3200* | + 3200* | + 3200* | + 3200* | + 3200* | + 3400* | + 3400* | + 3200* |
| Dost. szerokości | 50,60 | 50,60 | 50,60 | 40,50,60 | 50,60 | 40,50,60 | 50,60 | 40,50,60 | 50,60 | 40,50,60 | 30,40,50,60 | 30,40,50,60 | 50,60 | 50,60 | 30,40,50,60 |
| TERMO PRESTIGE LUX | + 3580* | + 3580* | + 3580* | + 3580* | + 3580* | + 3580* | + 3580* | + 3580* | + 3580* | + 3580* | + 3580* | + 3580* | + 3780* | + 3780* | + 3580* |
| Dost. szerokości | 50,60 | 50,60 | 50,60 | 40,50,60 | 50,60 | 40,50,60 | 50,60 | 40,50,60 | 50,60 | 40,50,60 | 30,40,50,60 | 30,40,50,60 | 50,60 | 50,60 | 30,40,50,60 |

INOX / LACOBEL OBUSTRONNIE

| | | | | | | | | | | | | | | | |
|---------------------------|----------|----------|----------|----------|----------|----------|----------|----------|----------|-------------|-------------|-------------|----------|----------|-------------|
| PREMIUM | + 3000* | + 2860* | + 2860* | + 2860* | + 2860* | + 2860* | + 2860* | + 2860* | + 2860* | + 2860* | + 2860* | + 2860* | + 3060* | + 3060* | + 2860* |
| Dost. szerokości | 40,50,60 | 40,50,60 | 40,50,60 | 40,50,60 | 40,50,60 | 40,50,60 | 40,50,60 | 40,50,60 | 40,50,60 | 30,40,50,60 | 30,40,50,60 | 30,40,50,60 | 40,50,60 | 40,50,60 | 30,40,50,60 |
| OPTIMUM | + 3340* | + 3200* | + 3200* | + 3200* | + 3200* | + 3200* | + 3200* | + 3200* | + 3200* | + 3200* | + 3200* | + 3200* | + 3400* | + 3400* | + 3200* |
| Dost. szerokości | 50,60 | 50,60 | 50,60 | 40,50,60 | 50,60 | 40,50,60 | 50,60 | 40,50,60 | 50,60 | 40,50,60 | 30,40,50,60 | 30,40,50,60 | 50,60 | 50,60 | 30,40,50,60 |
| TERMO PRESTIGE LUX | + 3580* | + 3580* | + 3580* | + 3580* | + 3580* | + 3580* | + 3580* | + 3580* | + 3580* | + 3580* | + 3580* | + 3580* | + 3780* | + 3780* | + 3580* |
| Dost. szerokości | 50,60 | 50,60 | 50,60 | 40,50,60 | 50,60 | 40,50,60 | 50,60 | 40,50,60 | 50,60 | 40,50,60 | 30,40,50,60 | 30,40,50,60 | 50,60 | 50,60 | 30,40,50,60 |

RAMKI BLACK DOSTĘPNE SĄ DLA NASTĘPUJĄCYCH DOSTAWEK

| | | | | | | | | | |
|-----|-----|-----|-----|----|----|----|----|----|----|
| PT1 | PT2 | PT3 | PT4 | P5 | P6 | P7 | P8 | X2 | X3 |
| X5 | X6 | X7 | X10 | | | | | | |

*Podane ceny netto w PLN.

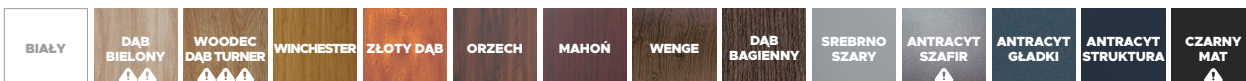

KOLORY DOSTĘPNE W OKLEINIE

DOSTĘPNE RODZAJE PRZESZKŁOLEN W SKRZYDŁIE BIERNYM

- REFLEX BRĄZ+GRAFIT, REFLEX WYPUKŁY, MLECZNA
- STANDARD (PRZEZROCZyste), REFLEX BRĄZ+GRAFIT, MLECZNA, PIASKOWANA W CAŁOŚCI
- STANDARD (PRZEZROCZyste), REFLEX BRĄZ+GRAFIT, PIASKOWANA W CAŁOŚCI, PIASKOWANA WG WZORU, MLECZNA
- STANDARD (PRZEZROCZyste), PIASKOWANA WG WZORU, REFLEX BRĄZ+GRAFIT, MLECZNA, PIASKOWANA W CAŁOŚCI
- KRYSTAŁ, SREBRNA KOSTKA, CZARNA KOSTKA



DOSTAWKI NIEOTWIERANE PREMIUM

Szerokość dostawki (np. 40) oznacza, że skrzydło dostawki wraz z ościeżnicą ma po zewnętrznej stronie całkowitą szerokość (Sc) 40 cm.

| SZEROKOŚĆ ZESTAWU | SZEROKOŚĆ SKRZYDŁA | SZEROKOŚĆ DOSTAWEK |
|-------------------|--------------------|--------------------|
| 1525 | 80 | 30 + 30 |
| 1625 | 90 | 30 + 30 |
| 1725 | 80 | 40 + 40 |
| 1825 | 100 | 30 + 30 |
| 1825 | 90 | 40 + 40 |
| 1925 | 100 | 40 + 40 |
| 1925 | 80 | 50 + 50 |

I TAK DALEJ. DOPLATA DO DRZWI 100 ZGODNIE Z CENNIKIEM

SZCZEGÓŁOWE CECHY DRZWI PREMIUM TERMO ZNAJdziesz NA STRONIE 16

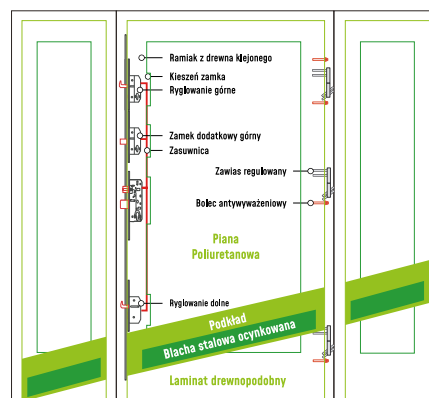

DOSTAWKI NIEOTWIERANE OPTIMUM

Szerokość dostawki (np. 40) oznacza, że skrzydło dostawki wraz z ościeżnicą ma po zewnętrznej stronie całkowitą szerokość (Sc) 40 cm.

| SZEROKOŚĆ ZESTAWU | SZEROKOŚĆ SKRZYDŁA | SZEROKOŚĆ DOSTAWEK |
|-------------------|--------------------|--------------------|
| 1761 | 80 | 40 + 40 |
| 1861 | 90 | 40 + 40 |
| 1961 | 100 | 40 + 40 |
| 1961 | 80 | 50 + 50 |

I TAK DALEJ. DOPLATA DO DRZWI 100 ZGODNIE Z CENNIKIEM

SZCZEGÓŁOWE CECHY DRZWI OPTIMUM TERMO ZNAJdziesz NA STRONIE 13

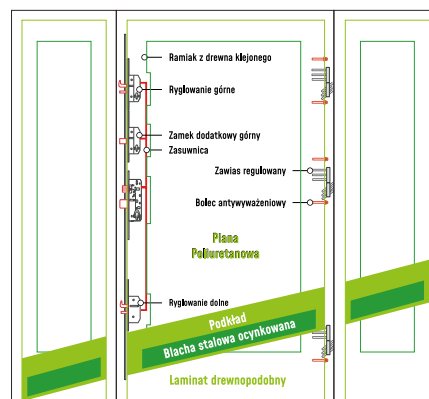

DOSTAWKI NIEOTWIERANE TERMO PRESTIGE LUX

Szerokość dostawki (np. 40) oznacza, że skrzydło dostawki wraz z ościeżnicą ma po zewnętrznej stronie całkowitą szerokość (Sc) 40 cm.

| SZEROKOŚĆ ZESTAWU | SZEROKOŚĆ SKRZYDŁA | SZEROKOŚĆ DOSTAWEK |
|-------------------|--------------------|--------------------|
| 1783 | 80 | 40 + 40 |
| 1883 | 90 | 40 + 40 |
| 1983 | 80 | 50 + 50 |

SZCZEGÓŁOWE CECHY DRZWI TERMO PRESTIGE LUX ZNAJdziesz NA STRONIE 12

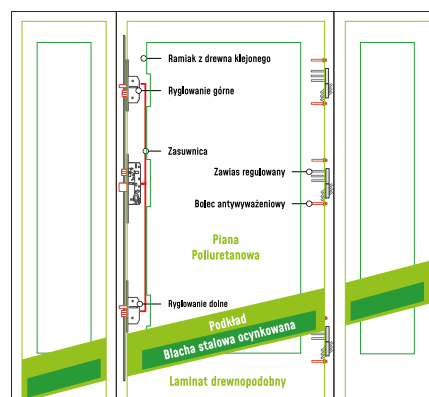

⚠ Kolory dostępne wyłącznie dla linii Termo Prestige Lux, Optimum z ościeżnicą Termo oraz Premium z ościeżnicą Termo. Kolory te są niedostępny dla drzwi przeszklonych z ramkami PCV. ⚠⚠ Kolor Dąb Bielony dostępny wyłącznie dla linii Termo Prestige Lux, Optimum z ościeżnicą Termo oraz Premium z ościeżnicą Termo. ⚠⚠⚠ Kolor Wooddec Dąb Turner niedostępny dla drzwi z ramkami PCV.



| WZÓR | LINIA DRZWI | CENY DRZWI | | | CENY DOPLAT DO DRZWI Z DOSTAWKAMI | | |
|------------------------------------|--------------------|---|---|--------------------------------|--|---|-------------------------------------|
| | | CENA DRZWI BEZ PRZESZKLENIA ¹ | CENA DRZWI Z PRZESZKLIENIEM ¹ | DOPLATA ZA OŚCIEŻNICĘ TERMO | DOSTAWKA PEŁNA BEZ PRZETŁOCZEŃ ¹ | DOSTAWKA Z PRZETŁOCZE- NIAMI ¹ | DOSTAWKA PREZSKŁONA ¹ |
| WZÓR 1 | Premium | 1999 | - | + 830 | + 2130 | | |
| | Optimum | 2799 | - | + 920 | + 2480 | | |
| | Termo Prestige Lux | 4169 | - | - | + 2860 | | |
| WZÓR 2, 3, 5 | Premium | 2229 | 2709 | + 830 | + 2130 | | |
| | Optimum | 2999 | 3429 | + 920 | + 2480 | | |
| | Termo Prestige Lux | 4479 | 5199 | - | + 2860 | | |
| WZÓR 4 | Premium | 2229 | 2709 | + 830 | + 2130 | | |
| | Optimum | 2999 | 3429 | + 920 | + 2480 | | |
| | Termo Prestige Lux | - | - | - | + 2860 | | |
| WZÓR 6 | Premium | 2229 | 3049 | + 830 | + 2130 | | |
| | Optimum | 2999 | 3759 | + 920 | + 2480 | | |
| | Termo Prestige Lux | 4479 | 5499 | - | + 2860 | | |
| WZÓR 7 | Premium | 2229 | 3169 | + 830 | + 2130 | | |
| | Optimum | 2999 | 3879 | + 920 | + 2480 | | |
| | Termo Prestige Lux | 4479 | 5559 | - | + 2860 | | |
| WZÓR 8 | Premium | 2229 | 3169 | + 830 | + 2130 | | |
| | Optimum | 2999 | 3879 | + 920 | + 2480 | | |
| | Termo Prestige Lux | - | - | - | + 2860 | | |
| WZÓR 9, 11 | Premium | 2229 | 3329 | + 830 | + 2130 | | |
| | Optimum | 2999 | 4039 | + 920 | + 2480 | | |
| | Termo Prestige Lux | 4479 | 5599 | - | + 2860 | | |
| WZÓR 10 | Premium | 2229 | 3169 | + 830 | + 2130 | | |
| | Optimum | 2999 | 3879 | + 920 | + 2480 | | |
| | Termo Prestige Lux | 4479 | 5599 | - | + 2860 | | |
| WZÓR 12 | Premium | 2670* 2930** | 3329 | + 830 | + 2130 | | |
| | Optimum | 3450* 3720** | 4039 | + 920 | + 2480 | | |
| | Termo Prestige Lux | 5140* 5410** | 5599 | - | + 2860 | | |
| WZÓR 13, 14, 27, 28 | Premium | 2229 | - | + 830 | + 2130 | | |
| | Optimum | 2999 | - | + 920 | + 2480 | | |
| | Termo Prestige Lux | 4479 | - | - | + 2860 | | |
| WZÓR 15, 16, 17 | Premium | 2229 | 3329 | + 830 | + 2130 | | |
| | Optimum | 2999 | 4039 | + 920 | + 2480 | | |
| | Termo Prestige Lux | - | - | - | + 2860 | | |
| WZÓR 18 | Premium | 2229 | 3329 | + 830 | + 2130 | | |
| | Optimum | 2999 | 4039 | + 920 | + 2480 | | |
| | Termo Prestige Lux | 4479 | 5599 | - | + 2860 | | |
| WZÓR 19, 20, 21, 23, 35, 39 | Premium | 2780* 3050** | 3459 | + 830 | + 2130 | | |
| | Optimum | 3550* 3810** | 4169 | + 920 | + 2480 | | |
| | Termo Prestige Lux | 5240 5500** | 5859 | - | + 2860 | | |
| WZÓR 22, 24, 25, 26, 36, 37, 38 | Premium | 2670* 2930** | 3329 | + 830 | + 2130 | | |
| | Optimum | 3450* 3720** | 4039 | + 920 | + 2480 | | |
| | Termo Prestige Lux | 5140* 5410** | 5599 | - | + 2860 | | |
| WZÓR 27, 28, 43 | Premium | 2229** | - | + 830 | + 2130 | | |
| | Optimum | 2999** | - | + 920 | + 2480 | | |
| | Termo Prestige Lux | 4479** | - | - | + 2860 | | |
| WZÓR 29 | Premium | 2920* 3050** | 3459 | + 830 | + 2130 | | |
| | Optimum | 3620* 3810** | 4169 | + 920 | + 2480 | | |
| | Termo Prestige Lux | 5380* 5500** | 5849 | - | + 2860 | | |
| WZÓR 44 | Premium | 2750* 3060** | - | + 830 | + 2130 | | |
| | Optimum | 3560* 3820** | - | + 920 | + 2480 | | |
| | Termo Prestige Lux | 5270* 5550** | - | - | + 2860 | | |
| WZÓR 26C, 26D | Premium | 2229 | - | + 830 | + 2130 | | |
| | Optimum | 2999 | - | + 920 | + 2480 | | |
| | Termo Prestige Lux | 4479 | - | - | + 2860 | | |
| WZÓR 31 | Premium | 2670* 2930** | 3459 | + 830 | + 2130 | | |
| | Optimum | 3450* 3720** | 4169 | + 920 | + 2480 | | |
| | Termo Prestige Lux | 5140* 5410** | 5849 | - | + 2860 | | |
| WZÓR 32 | Premium | 2679* 2930** | - | + 830 | + 2130 | | |
| | Optimum | 3459* 3729** | - | + 920 | + 2480 | | |
| | Termo Prestige Lux | 5169* 5389** | - | - | + 2860 | | |
| WZÓR 33 | Premium | 2229 | 2709 | + 830 | + 2130 | | |
| | Optimum | 2999 | 3509 | + 920 | + 2480 | | |
| | Termo Prestige Lux | 4479 | 5219 | - | + 2860 | | |
| WZÓR 34 | Premium | 2229 | 3029 | + 830 | + 2130 | | |
| | Optimum | 2999 | 3739 | + 920 | + 2480 | | |
| | Termo Prestige Lux | 4479 | 5469 | - | + 2860 | | |
| WZÓR 40 | Premium | 2680* 2940** | - | + 830 | + 2130 | | |
| | Optimum | 3460* 3730** | - | + 920 | + 2480 | | |
| | Termo Prestige Lux | 5170* 5300** | - | - | + 2860 | | |
| WZÓR 41 | Premium | 2680* 2940** | - | + 830 | + 2130 | | |
| | Optimum | 3460* 3730** | - | + 920 | + 2480 | | |
| | Termo Prestige Lux | 5170* 5300** | - | - | + 2860 | | |
| WZÓR 42 | Premium | 2229 | 3189 | + 830 | + 2130 | | |
| | Optimum | 2999 | 3879 | + 920 | + 2480 | | |
| | Termo Prestige Lux | 4479 | 5549 | - | + 2860 | | |

+ w zależności od wybranego wzoru

+ w zależności od wybranego wzoru



Otwieranie drzwi z zewnątrz pociągając za uchwyt



Otwieranie drzwi za pomocą klucza



Na zewnątrz



Wewnątrz

1

Klamko-pochwyty



Na zewnątrz



Wewnątrz



2

Pochwyty obustronny



Na zewnątrz



Wewnątrz



3

Klamko-pochwyty lub pochwyty obustronny z elektrozapczeniem (funkcja rolki/dzień-noc)



Na zewnątrz



Wewnątrz



W przypadku korzystania z funkcji rolki w elektrozapcieniu niezbędne jest wyposażenie drzwi w samozamykacz.

4

Klamko-pochwyty lub pochwyty obustronny z elektrozapczeniem



Na zewnątrz



Wewnątrz



W przypadku korzystania z funkcji rolki w elektrozapcieniu niezbędne jest wyposażenie drzwi w samozamykacz. Elektrozapcienie podłączone jest do zasilania, otwierany np. za pomocą domofonu. Konieczne jest stosowanie dedykowanego zasilacza.

5

Pochwyty z przyciskiem (jedno lub dwustronny)



Na zewnątrz



Wewnątrz



Elektrozapcienie podłączone jest do zasilania.

6

Drzwi z systemem automatycznego otwierania



Na zewnątrz



Wewnątrz



Zestaw zawiera czytnik linii papilarnych, system zbliżeniowy lub klawiaturę kodową. Dotyczy wyłącznie drzwi Termo Prestige Lux. Drzwi wyposażone są w zasuwnicę automatyczną.

7

Pochwyty z przyciskiem oraz zasuwnicę automatyczną



Na zewnątrz



Wewnątrz



Przycisk w pochwyty uruchamia zasuwnicę. Dotyczy wyłącznie drzwi Termo Prestige Lux.

8

Drzwi przystosowane do zewnętrznego sterowania



Na zewnątrz



Wewnątrz



W celu uruchomienia tak skonfigurowanych drzwi należy podłączyć je do zewnętrznego sterownika (np. WiKeys). Dotyczy wyłącznie drzwi Termo Prestige Lux. Drzwi wyposażone są w zasuwnicę automatyczną.

9

Drzwi z systemem automatycznego otwierania w pochwyty



Na zewnątrz

























Wewnątrz















































Zestaw zawiera pochwyty z czytnikiem linii papilarnych. Dotyczy wyłącznie drzwi Termo Prestige Lux oraz Optimum Termo wyposażone w zasuwnicę automatyczną lub elektrozapcienie(y) z pamięcią.

| Nazwa produktu | Premium Normal | Optimum | Termo Prestige Lux |
|---|----------------|--|--|
| <p>Kontrola dostępu WiKeys W skład zestawu wchodzi centralka oraz aplikacja umożliwiające zdalne zarządzanie drzwiami, roletami, bramą garażową lub wjazdową, alarmem, itp.</p> | 2150,00 | 2150,00 | 2150,00 |
| <p>Inteligentna wkładka lapkey W skład zestawu wchodzi wkładka z gałką mechatroniczną, transpondery (3 szt.), karta właścicielska, aplikacja na smartfona oraz akcesoria niezbędne do montażu wkładki. System wspiera komunikację szyfrowanych połączeń NFC oraz Bluetooth.</p> | 2040,00 | 2040,00 | 2040,00 |
| <p>NOWOŚĆ</p> <p>System biometryczny (Czytnik linii papilarnych) System automatycznego otwierania drzwi - otwieranie za pomocą odcisku palca. Zestaw zawiera zamek Automatic oraz zasilacz.</p> | — | — | 3960,00 |
| <p>System kodowy System automatycznego otwierania drzwi - otwieranie poprzez wprowadzenie kodu na klawiaturze. Zestaw zawiera zamek Automatic oraz zasilacz.</p> | — | — | 3630,00 |
| <p>System zbliżeniowy System automatycznego otwierania drzwi - otwieranie poprzez zbliżeniowy czytnik (w zestawie 2 szt.) lub np. kluczyk samochodowy. Zestaw zawiera zamek Automatic oraz zasilacz.</p> | — | — | 3630,00 |
| <p>Zamek Automatic z napędem elektrycznym do zewnętrznego sterowania W skład zestawu wchodzi zamek automatyczny z napędem elektrycznym, odpowiednie okablowanie. Dostępne tylko dla linii Termo Prestige Lux, nie wymaga stosowania elektrozaczepów, w standardzie zasuwnica automatyczna.</p> | — | — | 1980,00 |
| <p>Zamek Automatic z napędem elektrycznym sterowany pochwytem z przyciskiem W skład zestawu wchodzi zamek automatyczny z napędem elektrycznym, odpowiednie okablowanie. Dostępne tylko dla linii Termo Prestige Lux, nie wymaga stosowania elektrozaczepów, w standardzie zasuwnica automatyczna. Do zestawu należy wybrać dodatkowo pochwyty z przyciskiem.</p> | — | — | 1980,00 + cena wybranego pochwyty |
| <p>WISMART Kontrola dostępu WiSmart Drzwi* System oparty na sieci µWiFi. Współpracuje ze wszystkimi elektrozaczepami WIKED. Możliwość logowania za pomocą kont Facebook, Google lub dowolnego e-maila.</p> | 360,00 | 360,00 | 360,00 |
| <p>WISMART Kontrola dostępu WiSmart Rolety* System oparty na sieci µWiFi. Możliwość logowania za pomocą kont Facebook, Google lub dowolnego e-maila.</p> | 300,00 | 300,00 | 300,00 |
| <p>WISMART Kontrola dostępu WiSmart Rolety DC* System oparty na sieci µWiFi. Możliwość logowania za pomocą kont Facebook, Google lub dowolnego e-maila. Wymaga zastosowania zasilacza 12V.</p> | 260,00 | 260,00 | 260,00 |
| <p>WISMART Kontrola dostępu WiSmart Bramy/Zamek Automatic* System oparty na sieci µWiFi. Dedykowane rozwiązanie dla bram garażowych oraz zamka automatic WIKED. Możliwość logowania za pomocą kont Facebook, Google lub dowolnego e-maila.</p> | 360,00 | 360,00 | 360,00 |
| <p>Pochwyty prostokątne Beta 150 cm z czytnikiem linii papilarnych oraz modułem WiFi Kąt montażu: 90°. Kolor: INOX (stal nierdzewna) lub BLACK. Dla drzwi Termo Prestige Lux zestaw zawiera programator, zasilacz oraz zamek Automatic lub trzy elektrozaczepy z pamięcią - zależnie od wybranej opcji. ⚠ Dla drzwi Optimum pochwyty dostępne wyłącznie w konfiguracji z ościeżnicą Termo. Zestaw zawiera programator, zasilacz oraz elektrozaczep z pamięcią.</p> | — | <p>⚠ Kolor INOX 4950,00 Klamko-pochwyty</p> <p>⚠ Kolor Black 5280,00 Klamko-pochwyty</p> | <p>Kolor INOX 4950,00 Klamko-pochwyty</p> <p>Kolor Black 5280,00 Klamko-pochwyty</p> |
| <p>Pochwyty Toro 180 z czytnikiem linii papilarnych oraz modułem WiFi Kąt montażu: 90° (pion) Kolor: INOX lub Black. Dla drzwi Termo Prestige Lux zestaw zawiera programator, zasilacz oraz zamek Automatic lub trzy elektrozaczepy z pamięcią - zależnie od wybranej opcji. ⚠ Dla drzwi Optimum pochwyty dostępne wyłącznie w konfiguracji z ościeżnicą Termo. Zestaw zawiera programator, zasilacz oraz elektrozaczep z pamięcią.</p> | — | <p>⚠ Kolor INOX 4500,00 Klamko-pochwyty</p> <p>⚠ Kolor Black 4700,00 Klamko-pochwyty</p> | <p>Kolor INOX 4500,00 Klamko-pochwyty</p> <p>Kolor Black 4700,00 Klamko-pochwyty</p> |

| Nazwa produktu |  Premium Normal |  Optimum |  Termo Prestige Lux |
|--|--|---|--|
|  <p>Klamka Prime Dostępne kolory: Stare Złoto / INOX (stal nierdzewna)</p> | 170,00 | 190,00 | 170,00 |
|  <p>Klamka Tahoma Dostępne kolory: Stare Złoto / INOX (stal nierdzewna)</p> | 170,00 | 190,00 | 170,00 |
|  <p>Klamka Manitoba Dostępne kolory: INOX (stal nierdzewna) / Stare Złoto</p> | 170,00 | 190,00 | 170,00 |
|  <p>Klamka Magnus Dostępne kolory: INOX (stal nierdzewna) / Stare Złoto</p> | 170,00 | 190,00 | 170,00 |
|  <p>Wkładka (30/45) / Wkładko-gałka (30/45) System jednego klucza</p> | 105,00 Drzwi Normal | — | — |
|  <p>Wkładka (30/45) / Wkładko-gałka (30/45) System jednego klucza. 5 kluczy w zestawie.</p> | 105,00 | — | — |
|  <p>Wkładka (50/50) / Wkładko-gałka (50/50) System jednego klucza. 5 kluczy w zestawie.</p> | — | 150,00 | — |
|  <p>Wkładko-gałka lub wkładka obustronna (55/55) System jednego klucza. 3 klucze w zestawie.</p> | — | — | 120,00 |
|  <p>Próg aluminiowy z uszczelką</p> | 60,00 | — | — |
|  <p>Próg PCV z uszczelką Do ościeżnicy Termo</p> | 60,00 | — | — |
|  <p>Próg aluminiowy z uszczelką Do ościeżnicy Termo</p> | 60,00 | — | — |
|  <p>Próg aluminiowy</p> | — | 90,00 | — |
|  <p>Ciepły próg PCV/ALU z przegrodą termiczną Do ościeżnicy Termo</p> | — | 110,00 | |
|  <p>Ościeżnica stalowa 9, 11</p> | 430,00 | — | |
|  <p>Ościeżnica stalowa 12</p> | — | 510,00 | — |
|  <p>Ościeżnica aluminiowa Termo</p> | — | — | 1650,00 |

| Nazwa produktu | Premium Normal | Optimum | Termo Prestige Lux |
|---|---|---|---|
|  <p>Drzwi wyższe niż standardowa wysokość Maksymalna wysokość wraz z ościeżnicą (HC) do 2400 mm. Dostępne wyłącznie z ościeżnicą Termo. Dotyczy drzwi jednoskrzydłowych oraz drzwi z nasświetlami.</p> | 960,00 + ościeżnica Termo Dotyczy wyłącznie linii Premium | 1000,00 + ościeżnica Termo | 1100,00 |
|  <p>Technologia drzwi aluminiowych Opcja dostępna dla wybranych wzorów klasycznych z ościeżnicą Termo. Umożliwia wykonanie wzoru drzwi stalowych w technologii aluminiowej. Brak możliwości zastosowania w opcji kolorystycznej Cameleon.</p> | 680,00 dopłata | 680,00 dopłata | 680,00 dopłata |
|  <p>Zawias chowany (komplet) W skład kompletu drzwi z zawiasem chowanym wchodzi 2 szt. zawiasów. W przypadku drzwi wyższych niż 2200 mm zachodzi konieczność zastosowania dodatkowego trzeciego zawiasu. Zalecane zastosowanie poszerzenia bocznego do ościeżnicy Termo (min. 30 mm szerokości) (nie dotyczy zestawu z nasświetlem lub dostawką stałą, montowanymi od strony zawiasowej drzwi).</p> | — | — | 1450,00 Drzwi do wysokości 2200 mm 2175,00 Drzwi powyżej wysokości 2200 mm |
|  <p>Zestaw montażowy do zawiasów chowanych Zestaw wielokrotnego wykorzystania niezbędny do montażu drzwi. W przypadku posiadania wcześniej nabytego zestawu nie jest wymagany jego ponowny zakup.</p> | — | — | 100,00 |
|  <p>Ościeżnica Termo Dedykowana linii Premium</p> | 840,00 ¹ 1280,00 ² | — | — |
|  <p>Ościeżnica Termo Dedykowana linii Optimum</p> | — | 930,00 ¹ 1440,00 ² | — |
|  <p>Ościeżnica Aluminiowo-kompozytowa Dedykowana liniom Optimum i Premium</p> | 480,00 ¹ 910,00 ² | 490,00 ¹ 1000,00 ² | — |
|  <p>Klamka Tahoma Kolor: Black</p> | 110,00 ¹ 280,00 ² Dopłata dla linii Premium | 100,00 ¹ 290,00 ² | 110,00 ¹ 280,00 ² |
|  <p>Klamka Manitoba Kolor: Black</p> | 110,00 ¹ 280,00 ² Dopłata dla linii Premium | 100,00 ¹ 290,00 ² | 110,00 ¹ 280,00 ² |
|  <p>Klamka Magnus Kolor: Black</p> | 110,00 ¹ 280,00 ² Dopłata dla linii Premium | 100,00 ¹ 290,00 ² | 110,00 ¹ 280,00 ² |
|  <p>Klamka Prestige klasa C (z zabezpieczeniem) Kolory: Stare Złoto, INOX (stal nierdzewna)</p> | 270,00 ¹ 440,00 ² Dopłata dla linii Premium | 240,00 ¹ 430,00 ² | 270,00 ¹ 440,00 ² |
|  <p>Klamka Prestige klasa C (bez zabezpieczenia) Kolory: Stare Złoto, INOX (stal nierdzewna)</p> | 210,00 ¹ 380,00 ² Dopłata dla linii Premium | 190,00 ¹ 380,00 ² | 210,00 ¹ 380,00 ² |
|  <p>Klamka Prestige klasa C (z zabezpieczeniem) Kolor: Black</p> | 390,00 ¹ 560,00 ² Dopłata dla linii Premium | 370,00 ¹ 560,00 ² | 390,00 ¹ 560,00 ² |
|  <p>Klamka Magnus klasa C (z zabezpieczeniem) Kolory: Stare Złoto, INOX (stal nierdzewna)</p> | 270,00 ¹ 440,00 ² Dopłata dla linii Premium | 240,00 ¹ 430,00 ² | 270,00 ¹ 440,00 ² |
|  <p>Klamko-gałka Prestige klasa C Kolory: Stare Złoto, INOX (stal nierdzewna)</p> | 340,00 ¹ 500,00 ² Dopłata dla linii Premium | 340,00 ¹ 500,00 ² | 340,00 ¹ 500,00 ² |
|  <p>Rozeta klasa C (z zabezpieczeniem, do pochwytów dwustronnych) Kolor: INOX</p> | 270,00 ¹ 440,00 ² Dopłata dla linii Premium | 240,00 ¹ 430,00 ² | 270,00 ¹ 440,00 ² |
|  <p>Rozeta klasa C (z zabezpieczeniem, do pochwytów dwustronnych) Kolor: Black</p> | 390,00 ¹ 560,00 ² Dopłata dla linii Premium | 370,00 ¹ 560,00 ² | 390,00 ¹ 560,00 ² |
|  <p>Klamko-gałka Kolory: Stare Złoto, INOX (stal nierdzewna)</p> | 110,00 ¹ 280,00 ² Dopłata dla linii Premium | 90,00 ¹ 280,00 ² | 110,00 ¹ 280,00 ² |
|  <p>Wkładka z funkcją awaryjną (opcja doposażenia wkładki standardowej) Pozwala na obustronne otwarcie drzwi przy włożeniu klucza z obustron</p> | 65,00 Dopłata do jednej sztuki wkładki obustronnej | 65,00 Dopłata do jednej sztuki wkładki obustronnej | 65,00 Dopłata do jednej sztuki wkładki obustronnej |
|  <p>Wkładka (30/45) + wkładko-gałka (30/45) klasa C System jednego klucza. 5 kluczy w zestawie.</p> | 150,00 ¹ 250,00 ² | — | — |
|  <p>Wkładka (50/50) + wkładko-gałka (50/50) klasa C System jednego klucza. 5 kluczy w zestawie.</p> | — | 220,00 ¹ 380,00 ² | — |
|  <p>Wkładko-gałka lub wkładka obustronna (55/55) klasa C System jednego klucza. 3 klucze w zestawie.</p> | — | — | 150,00 ¹ 270,00 ² |
|  <p>Wkładka Black System jednego klucza. Wkładka lub komplet wkładek zależnie od serii drzwi.</p> | 100,00 ¹ 210,00 ² | 120,00 ¹ 280,00 ² | 130,00 ¹ 260,00 ² |

| Nazwa produktu | Premium Normal | Optimum | Termo Prestige Lux |
|--|--|--|--|
|  Wkładka Black klasa C System jednego klucza. Wkładka lub komplet wkładek zależnie od serii drzwi. | 220,00 ² 330,00 ³ | 320,00 ² 480,00 ³ | 260,00 ² 380,00 ³ |
|   Wkładka Investlock WIKED klasa C Kolor: INOX. Zawiera 5 kluczy inwestorskich plus 2 klucze budowlane. Wkładka lub komplet wkładek zależnie od serii drzwi. | 125,00 ² 230,00 ³ | 190,00 ² 350,00 ³ | 90,00 ² 210,00 ³ |
|   Wkładka Investlock WIKED klasa C Kolor: Black. Zawiera 5 kluczy inwestorskich plus 2 klucze budowlane. Wkładka lub komplet wkładek zależnie od serii drzwi. | 200,00 ² 310,00 ³ | 300,00 ² 460,00 ³ | 240,00 ² 360,00 ³ |
|  Pochwyty okrągły Alfa 60 cm Kąt montażu: 45° lub 90° Kolor: INOX (stal nierdzewna) | 620,00 ¹ Klamko-pochwyty 930,00 ¹ Pochwyty obustronne | 620,00 ¹ Klamko-pochwyty 930,00 ¹ Pochwyty obustronne | 620,00 Klamko-pochwyty 930,00 Pochwyty obustronne |
|  Pochwyty okrągły Alfa 120 cm Kąt montażu: 45° lub 90° Kolor: INOX (stal nierdzewna) | 750,00 Klamko-pochwyty 1080,00 Pochwyty obustronne | 750,00 Klamko-pochwyty 1080,00 Pochwyty obustronne | 750,00 Klamko-pochwyty 1080,00 Pochwyty obustronne |
|   Pochwyty okrągły Alfa 120 cm z przyciskiem Kąt montażu: 45° lub 90° Kolor: INOX (stal nierdzewna) Wymaga zastosowania elektrozaczepu oraz zasilacza lub zasuwnicy automatycznej (dostępnej wyłącznie dla linii Termo Prestige Lux) | 1120,00 Klamko-pochwyty 1460,00 Pochwyty obustronne | 1120,00 Klamko-pochwyty 1460,00 Pochwyty obustronne | 1120,00 Klamko-pochwyty 1460,00 Pochwyty obustronne |
|  Pochwyty okrągły Alfa 150 cm Kąt montażu: 45° lub 90° Kolor: INOX (stal nierdzewna) | 870,00 Klamko-pochwyty 1190,00 Pochwyty obustronne | 870,00 Klamko-pochwyty 1190,00 Pochwyty obustronne | 870,00 Klamko-pochwyty 1190,00 Pochwyty obustronne |
|   Pochwyty okrągły Alfa 150 cm z przyciskiem Kąt montażu: 45° lub 90° Kolor: INOX (stal nierdzewna) Wymaga zastosowania elektrozaczepu oraz zasilacza lub zasuwnicy automatycznej (dostępnej wyłącznie dla linii Termo Prestige Lux) | 1200,00 Klamko-pochwyty 1520,00 Pochwyty obustronne + obustronny przycisk | 1200,00 Klamko-pochwyty 1520,00 Pochwyty obustronne + obustronny przycisk | 1200,00 Klamko-pochwyty 1520,00 Pochwyty obustronne + obustronny przycisk |
|  Pochwyty okrągły Alfa 120 cm Kąt montażu: 45° lub 90° Kolor: Black | 960,00 Klamko-pochwyty 1280,00 Pochwyty obustronne | 960,00 Klamko-pochwyty 1280,00 Pochwyty obustronne | 960,00 Klamko-pochwyty 1280,00 Pochwyty obustronne |
|   Pochwyty okrągły Alfa 120 cm z przyciskiem Kąt montażu: 45° lub 90° Kolor: Black. Wymaga zastosowania elektrozaczepu oraz zasilacza lub zasuwnicy automatycznej (dostępnej wyłącznie dla linii Termo Prestige Lux) | 1340,00 Klamko-pochwyty 1810,00 Pochwyty obustronne | 1340,00 Klamko-pochwyty 1810,00 Pochwyty obustronne | 1340,00 Klamko-pochwyty 1810,00 Pochwyty obustronne |
|  Pochwyty okrągły Alfa 150 cm Kąt montażu: 45° lub 90° Kolor: Black | 1040,00 Klamko-pochwyty 1370,00 Pochwyty obustronne | 1040,00 Klamko-pochwyty 1370,00 Pochwyty obustronne | 1040,00 Klamko-pochwyty 1370,00 Pochwyty obustronne |
|   Pochwyty okrągły Alfa 150 cm z przyciskiem Kąt montażu: 45° lub 90° Kolor: Black. Wymaga zastosowania elektrozaczepu oraz zasilacza lub zasuwnicy automatycznej (dostępnej wyłącznie dla linii Termo Prestige Lux) | 1460,00 Klamko-pochwyty 1930,00 Pochwyty obustronne + obustronny przycisk | 1460,00 Klamko-pochwyty 1930,00 Pochwyty obustronne + obustronny przycisk | 1460,00 Klamko-pochwyty 1930,00 Pochwyty obustronne + obustronny przycisk |
|  Pochwyty prostokątny Beta 120 cm Kąt montażu: 45° lub 90° Kolor: INOX (stal nierdzewna) | 750,00 Klamko-pochwyty 1080,00 Pochwyty obustronne | 750,00 Klamko-pochwyty 1080,00 Pochwyty obustronne | 750,00 Klamko-pochwyty 1080,00 Pochwyty obustronne |
|   Pochwyty prostokątny Beta 120 cm z przyciskiem Kąt montażu: 45° lub 90° Kolor: INOX (stal nierdzewna) Wymaga zastosowania elektrozaczepu oraz zasilacza lub zasuwnicy automatycznej (dostępnej wyłącznie dla linii Termo Prestige Lux) | 1120,00 Klamko-pochwyty 1460,00 Pochwyty obustronne | 1120,00 Klamko-pochwyty 1460,00 Pochwyty obustronne | 1120,00 Klamko-pochwyty 1460,00 Pochwyty obustronne |
|  Pochwyty prostokątny Beta 150 cm Kąt montażu: 45° lub 90° Kolor: INOX (stal nierdzewna) | 870,00 Klamko-pochwyty 1190,00 Pochwyty obustronne | 870,00 Klamko-pochwyty 1190,00 Pochwyty obustronne | 870,00 Klamko-pochwyty 1190,00 Pochwyty obustronne |
|   Pochwyty prostokątny Beta 150 cm z przyciskiem Kąt montażu: 45° lub 90° Kolor: INOX (stal nierdzewna) Wymaga zastosowania elektrozaczepu oraz zasilacza lub zasuwnicy automatycznej (dostępnej wyłącznie dla linii Termo Prestige Lux) | 1200,00 Klamko-pochwyty 1520,00 Pochwyty obustronne + obustronny przycisk | 1200,00 Klamko-pochwyty 1520,00 Pochwyty obustronne + obustronny przycisk | 1200,00 Klamko-pochwyty 1520,00 Pochwyty obustronne + obustronny przycisk |
|    Pochwyty prostokątny Beta 150 cm z czytnikiem linii papilarnych Kąt montażu: 90°. Kolor: INOX (stal nierdzewna) lub Black. W zestawie programator i zasilacz. | — | szczegółowe informacje w dziale Inteligentne Technologie | |
|  Pochwyty prostokątny Beta 120 cm Kąt montażu: 45° lub 90° Kolor: Black | 960,00 Klamko-pochwyty 1280,00 Pochwyty obustronne | 960,00 Klamko-pochwyty 1280,00 Pochwyty obustronne | 960,00 Klamko-pochwyty 1280,00 Pochwyty obustronne |
|   Pochwyty prostokątny Beta 120 cm z przyciskiem Kąt montażu: 45° lub 90° Kolor: Black. Wymaga zastosowania elektrozaczepu oraz zasilacza lub zasuwnicy automatycznej (dostępnej wyłącznie dla linii Termo Prestige Lux) | 1340,00 Klamko-pochwyty 1810,00 Pochwyty obustronne | 1340,00 Klamko-pochwyty 1810,00 Pochwyty obustronne | 1340,00 Klamko-pochwyty 1810,00 Pochwyty obustronne |
|  Pochwyty prostokątny Beta 150 cm Kąt montażu: 45° lub 90° Kolor: Black | 1040,00 Klamko-pochwyty 1370,00 Pochwyty obustronne | 1040,00 Klamko-pochwyty 1370,00 Pochwyty obustronne | 1040,00 Klamko-pochwyty 1370,00 Pochwyty obustronne |

| Nazwa produktu | Premium Normal | Optimum | Termo Prestige Lux |
|--|--|--|--|
|  <p>Pochwyt prostokątny Beta 150 cm z przyciskiem Kąt montażu: 45° lub 90° Kolor: Black. Wymaga zastosowania elektrozaczeplu oraz zasilacza lub zasuwnicy automatycznej (dostępnej wyłącznie dla linii Termo Prestige Lux)</p> | 1460,00 Klamko-pochwyt 1930,00 Pochwyt obustronny + obustronny przycisk | 1460,00 Klamko-pochwyt 1930,00 Pochwyt obustronny + obustronny przycisk | 1460,00 Klamko-pochwyt 1930,00 Pochwyt obustronny + obustronny przycisk |
|  <p>Pochwyt w łuku okągły Omega 150 cm Do wzoru: 36, 38. Kolor: INOX</p> | 870,00 Klamko-pochwyt 1190,00 Pochwyt obustronny | 870,00 Klamko-pochwyt 1190,00 Pochwyt obustronny | 870,00 Klamko-pochwyt 1190,00 Pochwyt obustronny |
|  <p>Pochwyt w łuku okągły Gamma 60 cm Do wzoru: 31. Kolor: INOX</p> | 660,00 Klamko-pochwyt 990,00 Pochwyt obustronny | 660,00 Klamko-pochwyt 990,00 Pochwyt obustronny | 660,00 Klamko-pochwyt 990,00 Pochwyt obustronny |
|  <p>Pochwyt w łuku okągły Gamma 150 cm Do wzoru: 31. Kolor: INOX</p> | 870,00 Klamko-pochwyt 1190,00 Pochwyt obustronny | 870,00 Klamko-pochwyt 1190,00 Pochwyt obustronny | 870,00 Klamko-pochwyt 1190,00 Pochwyt obustronny |
|  <p>Pochwyt w łuku okągły Sigma 90 cm Dedykowane do wzoru: 21 A, 23 A. Kolor: INOX</p> | 740,00 Klamko-pochwyt 920,00 Pochwyt obustronny | 740,00 Klamko-pochwyt 920,00 Pochwyt obustronny | 740,00 Klamko-pochwyt 920,00 Pochwyt obustronny |
|  <p>Pochwyt w łuku okągły Sigma 150 cm Dedykowane do wzoru: 21 A, 23 A. Kolor: INOX</p> | 870,00 Klamko-pochwyt 1190,00 Pochwyt obustronny | 870,00 Klamko-pochwyt 1190,00 Pochwyt obustronny | 870,00 Klamko-pochwyt 1190,00 Pochwyt obustronny |
|  <p>Pochwyt Toro 180 cm Kąt montażu: 90° Kolor: INOX</p> | 870,00 Klamko-pochwyt 1190,00 Pochwyt obustronny 1200,00 Klamko-pochwyt (wersja z przyciskiem) 1520,00 Pochwyt obustronny (+ obustronny przycisk) 1300,00 Klamko-pochwyt (wersja z podświetleniem) 1620,00 Pochwyt obustronny (wersja z podświetleniem) 4500,00 Klamko-pochwyt (wersja z czytnikiem linii papilarnych) | 870,00 Klamko-pochwyt 1190,00 Pochwyt obustronny 1200,00 Klamko-pochwyt (wersja z przyciskiem) 1520,00 Pochwyt obustronny (+ obustronny przycisk) 1300,00 Klamko-pochwyt (wersja z podświetleniem) 1620,00 Pochwyt obustronny (wersja z podświetleniem) 4500,00 Klamko-pochwyt (wersja z czytnikiem linii papilarnych) | 870,00 Klamko-pochwyt 1190,00 Pochwyt obustronny 1200,00 Klamko-pochwyt (wersja z przyciskiem) 1520,00 Pochwyt obustronny (+ obustronny przycisk) 1300,00 Klamko-pochwyt (wersja z podświetleniem) 1620,00 Pochwyt obustronny (wersja z podświetleniem) 4500,00 Klamko-pochwyt (wersja z czytnikiem linii papilarnych) |
|  <p>Pochwyt Toro 180 cm Kąt montażu: 90° Kolor: BLACK</p> | 1040,00 Klamko-pochwyt 1370,00 Pochwyt obustronny 1460,00 Klamko-pochwyt (wersja z przyciskiem) 1930,00 Pochwyt obustronny (+ obustronny przycisk) 1560,00 Klamko-pochwyt (wersja z podświetleniem) 1980,00 Pochwyt obustronny (wersja z podświetleniem) 4700,00 Klamko-pochwyt (wersja z czytnikiem linii papilarnych) | 1040,00 Klamko-pochwyt 1370,00 Pochwyt obustronny 1460,00 Klamko-pochwyt (wersja z przyciskiem) 1930,00 Pochwyt obustronny (+ obustronny przycisk) 1560,00 Klamko-pochwyt (wersja z podświetleniem) 1980,00 Pochwyt obustronny (wersja z podświetleniem) 4700,00 Klamko-pochwyt (wersja z czytnikiem linii papilarnych) | 1040,00 Klamko-pochwyt 1370,00 Pochwyt obustronny 1460,00 Klamko-pochwyt (wersja z przyciskiem) 1930,00 Pochwyt obustronny (+ obustronny przycisk) 1560,00 Klamko-pochwyt (wersja z podświetleniem) 1980,00 Pochwyt obustronny (wersja z podświetleniem) 4700,00 Klamko-pochwyt (wersja z czytnikiem linii papilarnych) |
|  <p>Pochwyt Space Lacobel 50 cm Kąt montażu: 90° (pion) Kolor: Black lub White. Wypełnieniem pochwyty jest czarna tafla szkła o wysokim polysku.</p> | 1180,00 Klamko-pochwyt 1670,00 Pochwyt obustronny | 1180,00 Klamko-pochwyt 1670,00 Pochwyt obustronny | 1180,00 Klamko-pochwyt 1670,00 Pochwyt obustronny |
|  <p>Pochwyt Space Lacobel 90 cm Kąt montażu: 90° (pion) Kolor: Black lub White. Wypełnieniem pochwyty jest czarna tafla szkła o wysokim polysku.</p> | 1620,00 Klamko-pochwyt 2220,00 Pochwyt obustronny | 1620,00 Klamko-pochwyt 2220,00 Pochwyt obustronny | 1620,00 Klamko-pochwyt 2220,00 Pochwyt obustronny |
|  <p>Pochwyt Space Deerstone 50 cm Kąt montażu: 90° (pion) Kolor: Black lub White. Wypełnieniem pochwyty jest spiek kwarcowy marmur czarny, marmur anatolian lub drewnopodobny.</p> | 1180,00 Klamko-pochwyt 1670,00 Pochwyt obustronny | 1180,00 Klamko-pochwyt 1670,00 Pochwyt obustronny | 1180,00 Klamko-pochwyt 1670,00 Pochwyt obustronny |
|  <p>Pochwyt Space Deerstone 90 cm Kąt montażu: 90° (pion) Kolor: Black lub White. Wypełnieniem pochwyty jest spiek kwarcowy marmur czarny, marmur anatolian lub drewnopodobny.</p> | 1620,00 Klamko-pochwyt 2220,00 Pochwyt obustronny | 1620,00 Klamko-pochwyt 2220,00 Pochwyt obustronny | 1620,00 Klamko-pochwyt 2220,00 Pochwyt obustronny |
|  <p>Pochwyt Space Decor 50 cm Kąt montażu: 90° (pion) Kolor: Black lub White. Wypełnieniem pochwyty dowolny, wybrany kolor laminatu drzwiowego.</p> | 950,00 Klamko-pochwyt 1250,00 Pochwyt obustronny | 950,00 Klamko-pochwyt 1250,00 Pochwyt obustronny | 950,00 Klamko-pochwyt 1250,00 Pochwyt obustronny |
|  <p>Pochwyt Space Decor 90 cm Kąt montażu: 90° (pion) Kolor: Black lub White. Wypełnieniem pochwyty dowolny, wybrany kolor laminatu drzwiowego.</p> | 1140,00 Klamko-pochwyt 1520,00 Pochwyt obustronny | 1140,00 Klamko-pochwyt 1520,00 Pochwyt obustronny | 1140,00 Klamko-pochwyt 1520,00 Pochwyt obustronny |

| Nazwa produktu | | Premium Normal | Optimum | Termo Prestige Lux |
|----------------|---|---|---|---|
| | Pochwyty Stripe 48 cm Kąt montażu: 90° (pion) Kolor: Black | 760,00 Klamko-pochwyty 1080,00 Pochwyty obustronny | 760,00 Klamko-pochwyty 1080,00 Pochwyty obustronny | 760,00 Klamko-pochwyty 1080,00 Pochwyty obustronny |
| | Pochwyty Duo Black 50 cm x 2 Kąt montażu: 90° (pion) Kolor: Black. Występują w komplecie dwóch sztuk. Ułożenie różni się w zależności od wybranego wzoru drzwi. | 1100,00 Klamko-pochwyty 1410,00 Pochwyty obustronny | 1100,00 Klamko-pochwyty 1410,00 Pochwyty obustronny | 1100,00 Klamko-pochwyty 1410,00 Pochwyty obustronny |
| | Pochwyty wpuszczany poziomy Pocket szer. 20 cm Dedykowane do wybranych wzorów. Kolor: INOX Wersja z przyciskiem wymaga zastosowania elektrozaczechu oraz zasilacza lub zasuwnicy automatycznej (dostępnej wyłącznie dla linii Termo Prestige Lux) | — | 1010,00 Wersja podstawowa 1520,00 Wersja z przyciskiem | 1010,00 Wersja podstawowa 1520,00 Wersja z przyciskiem |
| | Pochwyty wpuszczany poziomy Pocket szer. 20 cm Dedykowane do wybranych wzorów. Kolor: Black Wersja z przyciskiem wymaga zastosowania elektrozaczechu oraz zasilacza lub zasuwnicy automatycznej (dostępnej wyłącznie dla linii Termo Prestige Lux) | — | 1210,00 Wersja podstawowa 1720,00 Wersja z przyciskiem | 1210,00 Wersja podstawowa 1720,00 Wersja z przyciskiem |
| | Pochwyty wpuszczany pionowy Pocket wys. 45 cm Dedykowane do wybranych wzorów. Kolor: INOX Wersja z przyciskiem wymaga zastosowania elektrozaczechu oraz zasilacza lub zasuwnicy automatycznej (dostępnej wyłącznie dla linii Termo Prestige Lux) | — | 1310,00 Wersja podstawowa 1830,00 Wersja z przyciskiem | 1310,00 Wersja podstawowa 1830,00 Wersja z przyciskiem |
| | Pochwyty wpuszczany pionowy Pocket wys. 45 cm Dedykowane do wybranych wzorów. Kolor: Black Wersja z przyciskiem wymaga zastosowania elektrozaczechu oraz zasilacza lub zasuwnicy automatycznej (dostępnej wyłącznie dla linii Termo Prestige Lux) | — | 1520,00 Wersja podstawowa 2160,00 Wersja z przyciskiem | 1520,00 Wersja podstawowa 2160,00 Wersja z przyciskiem |
| | Pochwyty wpuszczany pionowy Pocket wys. 180 cm Dedykowane do wybranych wzorów. Przy wyborze tego pochwyty brak możliwości skracania drzwi. Kolor: INOX. Wersja z przyciskiem wymaga zastosowania elektrozaczechu oraz zasilacza lub zasuwnicy automatycznej (dostępnej wyłącznie dla linii Termo Prestige Lux) | — | 2350,00 Wersja podstawowa 2860,00 Wersja z przyciskiem | 2350,00 Wersja podstawowa 2860,00 Wersja z przyciskiem |
| | Pochwyty wpuszczany pionowy Pocket wys. 180 cm Dedykowane do wybranych wzorów. Przy wyborze tego pochwyty brak możliwości skracania drzwi. Kolor: Black. Wersja z przyciskiem wymaga zastosowania elektrozaczechu oraz zasilacza lub zasuwnicy automatycznej (dostępnej wyłącznie dla linii Termo Prestige Lux) | — | 2540,00 Wersja podstawowa 3050,00 Wersja z przyciskiem | 2540,00 Wersja podstawowa 3050,00 Wersja z przyciskiem |
| | Pochwyty poziomy Modern Simple 50 cm Dedykowane do wybranych wzorów. Kolor: INOX Wersja z przyciskiem wymaga zastosowania elektrozaczechu oraz zasilacza lub zasuwnicy automatycznej (dostępnej wyłącznie dla linii Termo Prestige Lux) | 1040,00 Klamko-pochwyty 1580,00 Pochwyty obustronny | 1040,00 Klamko-pochwyty 1580,00 Pochwyty obustronny | 1040,00 Klamko-pochwyty 1580,00 Pochwyty obustronny |
| | | 1310,00 Klamko-pochwyty (wersja z przyciskiem) 1980,00 Pochwyty obustronny (+ obustronny przycisk) | 1310,00 Klamko-pochwyty (wersja z przyciskiem) 1980,00 Pochwyty obustronny (+ obustronny przycisk) | 1310,00 Klamko-pochwyty (wersja z przyciskiem) 1980,00 Pochwyty obustronny (+ obustronny przycisk) |
| | Pochwyty poziomy Modern Elegance 50 cm Dedykowane do wybranych wzorów. Kolor: INOX Wersja z przyciskiem wymaga zastosowania elektrozaczechu oraz zasilacza lub zasuwnicy automatycznej (dostępnej wyłącznie dla linii Termo Prestige Lux) | 1190,00 Klamko-pochwyty 1710,00 Pochwyty obustronny | 1190,00 Klamko-pochwyty 1710,00 Pochwyty obustronny | 1190,00 Klamko-pochwyty 1710,00 Pochwyty obustronny |
| | | 1440,00 Klamko-pochwyty (wersja z przyciskiem) 2110,00 Pochwyty obustronny (+ obustronny przycisk) | 1440,00 Klamko-pochwyty (wersja z przyciskiem) 2110,00 Pochwyty obustronny (+ obustronny przycisk) | 1440,00 Klamko-pochwyty (wersja z przyciskiem) 2110,00 Pochwyty obustronny (+ obustronny przycisk) |
| | Pochwyty pionowy Modern Elegance 150 cm Dedykowane do wybranych wzorów. Kolor: INOX Wersja z przyciskiem wymaga zastosowania elektrozaczechu oraz zasilacza lub zasuwnicy automatycznej (dostępnej wyłącznie dla linii Termo Prestige Lux) | 1250,00 Klamko-pochwyty 1770,00 Pochwyty obustronny | 1250,00 Klamko-pochwyty 1770,00 Pochwyty obustronny | 1250,00 Klamko-pochwyty 1770,00 Pochwyty obustronny |
| | | 1510,00 Klamko-pochwyty (wersja z przyciskiem) 2160,00 Pochwyty obustronny (+ obustronny przycisk) | 1510,00 Klamko-pochwyty (wersja z przyciskiem) 2160,00 Pochwyty obustronny (+ obustronny przycisk) | 1510,00 Klamko-pochwyty (wersja z przyciskiem) 2160,00 Pochwyty obustronny (+ obustronny przycisk) |
| | Przycisk zwalniający napięcie w pochwyty Kolor: INOX lub Black. | 240,00 Kolor INOX | 240,00 Kolor INOX | 240,00 Kolor INOX |
| | | 260,00 Kolor BLACK | 260,00 Kolor BLACK | 260,00 Kolor BLACK |
| | Numeracja domu ze stali nierdzewnej (pojedyncza) Kolor: INOX lub Black. Wysokość: 15 cm. Cena obejmuje pojedynczą cyfrę lub literę - podklejona taśmą dwustronną o wysokiej wytrzymałości. | 31,00 Kolor INOX 38,00 Kolor BLACK | 31,00 Kolor INOX 38,00 Kolor BLACK | 31,00 Kolor INOX 38,00 Kolor BLACK |
| | Numeracja domu ze stali nierdzewnej (tabliczka) Kolor: INOX lub Black. Wysokość: 13 cm. Cena obejmuje wykonanie do czterech cyfr/liter na tabliczce podklejonej taśmą dwustronną o wysokiej wytrzymałości. Szerokość zależna od ilości liter. | 73,00 Kolor INOX 84,00 Kolor BLACK | 73,00 Kolor INOX 84,00 Kolor BLACK | 73,00 Kolor INOX 84,00 Kolor BLACK |
| | Numeracja domu ze stali nierdzewnej (podwójna tabliczka) Kolor: INOX lub Black. Wysokość: 13 cm. Cena obejmuje wykonanie do czterech cyfr/liter na tabliczce, przymocowanej do większej tabliczki podklejonej taśmą dwustronną o wysokiej wytrzymałości. Szerokość zależna od ilości liter. | 106,00 Kolor INOX 106,00 Kolor BLACK | 106,00 Kolor INOX 106,00 Kolor BLACK | 106,00 Kolor INOX 106,00 Kolor BLACK |
| | Ramka drzwiowa ze spięku kwarcowego Deerstone Do wyboru: marmur czarny, marmur anatolian, drewnopodobny. Cena stanowi dopłatę do wybranego wzoru drzwi za jednostronną ramkę ze spięku kwarcowego Deerstone. Wybór ramki ogranicza możliwość skrótu drzwi do 100 mm. | 950,00 - 1230,00 Dopłata zależna od wzoru | 950,00 - 1230,00 Dopłata zależna od wzoru | 950,00 - 1230,00 Dopłata zależna od wzoru |

| Nazwa produktu | | Premium Normal | Optimum | Termo Prestige Lux |
|----------------|--|---|--|--|
| | Cyfrowy wizjer drzwiowy Ekran LCD 4", kamera na podczerwiń. Po naciśnięciu dzwonka pod kamerą zapisuje do 50 zdjęć. Kolor: Srebrny | 520,00 | 520,00 | 520,00 |
| | Wizjer szerokokątny standard Kolory: złoty, srebrny lub czarny. Średnica \varnothing 30 mm. | 35,00 kolory złoty lub srebrny 45,00 kolor czarny | 45,00 kolory złoty lub srebrny 75,00 kolor czarny | 65,00 kolory złoty lub srebrny nieдоступny kolor czarny |
| | Wizjer szerokokątny premium Wizjer wykonany ze stali nierdzewnej. Kolor: srebrny lub czarny. Średnica \varnothing 46 mm. | 110,00 kolory złoty lub srebrny 120,00 kolor czarny | 115,00 kolory złoty lub srebrny 125,00 kolor czarny | 140,00 kolory złoty lub srebrny 150,00 kolor czarny |
| | Kontakttron Kolor: biały, brązowy, antracyt | 120,00 | 120,00 | 120,00 |
| | Elektrozaczep z funkcją kontaktronu Zapewnia wyższą estetykę (brak montażu w ościeżnicy) oraz prostszy sposób połączenia z centralą. | 250,00 | 250,00 | 250,00 |
| | Elektrozaczep z funkcją rolki/dzień-noc Napięcie znamionowe: 8-12V AC Wymagany samozamykacz w przypadku korzystania z funkcji rolki/dzień-noc | 230,00 | 230,00 | 690,00 Cena obejmuje niezbędny komplet 3 sztuk |
| | Elektrozaczep z pamięcią z funkcją rolki/dzień-noc Urządzenie dedykowane dla inteligentnych systemów Wymagany samozamykacz w przypadku korzystania z funkcji rolki/dzień-noc | 250,00 | 250,00 | 750,00 Cena obejmuje niezbędny komplet 3 sztuk |
| | Radiowy nadajnik dopuszkowy 4-kanałowy | 160,00 | 160,00 | 160,00 |
| | Radiowy odbiornik bramowy | 150,00 | 150,00 | 150,00 |
| | Sterownik rolet dopuszkowy | 190,00 | 190,00 | 190,00 |
| | Uniwersalny zasilacz do elektrozaczepu Montowany w puszkę elektryczną \varnothing min. 70 mm. Niezbędny dla zastosowania pochwyty z przyciskiem lub elektrozaczepu (podłączonego do zasilania) | 120,00 | 120,00 | 120,00 |
| | Łącznik TERMO 90° Profil, który daje się w prosty sposób połączyć z ramą Termo lub naświetlami Termo umożliwiając połączenie elementów po kątem 90° | 310,00 /m.b. | 440,00 /m.b. | 440,00 /m.b. |
| | 30 mm Poszerzenie Termo 30 mm Profile poszerzające w prosty sposób łączone z ramą Termo lub naświetlami Termo umożliwiając manewrowanie m.in. wymiarami szerokości całkowitej ramy. | 160,00 /m.b. | 220,00 /m.b. | 220,00 /m.b. |
| | 52 mm Poszerzenie Termo 52 mm Profile poszerzające w prosty sposób łączone z ramą Termo lub naświetlami Termo umożliwiając manewrowanie m.in. wymiarami szerokości całkowitej ramy. | 205,00 /m.b. | 280,00 /m.b. | 280,00 /m.b. |
| | 114 mm Poszerzenie Termo 114 mm Profile poszerzające w prosty sposób łączone z ramą Termo lub naświetlami Termo umożliwiając manewrowanie m.in. wymiarami szerokości całkowitej ramy. | 340,00 /m.b. | 500,00 /m.b. | 500,00 /m.b. |
| | 15 mm Poszerzenia podprogowe PCV Wysokość: 15 mm | — | 60,00 /m.b. Dostępne tylko z ościeżnicą TERMO | 60,00 /m.b. |
| | 30 mm Poszerzenia podprogowe PCV Wysokość: 30 mm | — | 75,00 /m.b. | 75,00 /m.b. |
| | 60 mm Poszerzenia podprogowe PCV Wysokość: 60 mm | — | 120,00 /m.b. | 120,00 /m.b. |
| | 120 mm Poszerzenia podprogowe PCV Wysokość: 120 mm | — | 190,00 /m.b. | 190,00 /m.b. |
| | Poszerzenia podprogowe do wszystkich progów (PCV i ALU) Wysokość: 30 mm Poszerzenia można łączyć ze sobą na dowolną wysokość. | 35,00 /m.b. | — | — |
| | Poszerzenia podprogowe z Klinarytu Dostępne do wszystkich rodzajów progów oraz naświetli. Dostępne wysokości: 70 - 250 mm (wyłącznie w odcinkach 120 cm). Dla właściwego połączenia poszerzenia z profilem niezbędne jest zastosowanie na połączeniu kleju BOSTIK. | 115,00 - 295,00 /m.b. Ceny uzależnione od wysokości poszerzenia. Szczegółowy zakres cen dostępny w systemie zamówień. | | |
| | Klej BOSTIK Uszczelniający klej montażowy do poszerzeń podprogowych z Klinarytu Kolor: szary | 50,00 /szt. | 50,00 /szt. | 50,00 /szt. |
| | Taśma rozprężna ISO-BLOCO ONE Szerokość: 54 mm (ościeżnica Termo dla linii Premium). Długość rolki: 6 m. Szerokość: 74 mm (ościeżnica Termo dla linii Optimum i Termo Prestige Lux) Optymalny zakres rozprężenia: 5-30 mm. Długość rolki: 6 m. | 315,00 /rolka | 315,00 /rolka | 315,00 /rolka |
| | Taśma do ciepłego montażu ISO-CONNECT VARIO SD-wersja COMPLETE DUO Szerokość: 100 mm. Długość rolki: 30 m. Nie wymaga dodatkowych środków klejących. | 505,00 /rolka | 505,00 /rolka | 505,00 /rolka |

| Nazwa produktu | Premium Normal | Optimum | Termo Prestige Lux |
|--|---|--|--|
|  <p>Samozamykacz nawierzchniowy z ramieniem Kolory: brązowy, srebrny. Niedostępny dla ościeżnicy "9" Wymagane jest wzmocnienie pod samozamykacz</p> | 340,00 bez blokady ramienia 510,00 z blokadą ramienia | 340,00 bez blokady ramienia 510,00 z blokadą ramienia | — |
|  <p>Samozamykacz nawierzchniowy z ramieniem Kolor: czarny. Niedostępny dla ościeżnicy "9" Wymagane jest wzmocnienie pod samozamykacz</p> | 370,00 bez blokady ramienia 550,00 z blokadą ramienia | 370,00 bez blokady ramienia 550,00 z blokadą ramienia | — |
|  <p>Samozamykacz chowany listwowy Kolor: srebrny Niewidoczny po zamknięciu skrzydła Wymagane jest wzmocnienie pod samozamykacz</p> | — | 1120,00 Dostępny tylko z ościeżnicą Termo | 1120,00 |
|  <p>Samozamykacz nawierzchniowy listwowy Kolor: srebrny. Niedostępny dla ościeżnicy "9" Wymagane jest wzmocnienie pod samozamykacz</p> | 940,00 | 940,00 | 940,00 |
|  <p>Samozamykacz nawierzchniowy listwowy Kolor: czarny. Niedostępny dla ościeżnicy "9" Wymagane jest wzmocnienie pod samozamykacz</p> | 1000,00 | 1000,00 | 1000,00 |
|  <p>Próg drewniano - aluminiowy Wysokość: 20 mm. Kolor: Dąb. Dostępny tylko dla ościeżnic stalowych "9" i "11". Przeznaczony dla drzwi otwieranych na zewnątrz.</p> | 60,00 ¹ 120,00 ² | — | — |
|  <p>Zamknięcie dolne skrzydła Do samodzielnego skrócenia drzwi (tylko drzwi jednoskrzydłowe)</p> | 20,00 | — | — |
|  <p>Skrócenie drzwi jednoskrzydłowych Maksymalny skrót: 10 cm Dla wybranych wzorów drzwi Premium możliwy jest większy skrót - więcej informacji w dziale sprzedaży (opcja za dopłatą). Skrót powyżej 10 cm skutkuje utratą górnego zamka w drzwiach Premium.</p> | 135,00 | 170,00 Maksymalnie 10 cm | 200,00 Skrót do 5 cm 340,00 Skrót 6 - 10 cm |
|  <p>Skrócenie drzwi dwuskrzydłowych Maksymalny skrót: 20 cm (dotyczy wybranych wzorów - szczegóły w dziale handlowym). Każdy skrót skutkuje utratą górnego zamka w drzwiach.</p> | 325,00 Skrót do 10 cm 470,00 Skrót 11 - 20 cm | — | — |
|  <p>Drzwi 100" Skrzydło o rozmiarze 100 cm</p> | 225,00 | 225,00 | — |
|  <p>Wzmocnienie pod samozamykacz</p> | 90,00 | 90,00 | 90,00 |
|  <p>Niestandardowy wymiar naświetla</p> | 80,00 | 80,00 | 80,00 |
|  <p>Bikolor drzwi jednoskrzydłowe Tylko z ościeżnicą Termo.</p> | 390,00 komplet (skrzydło + ościeżnica) | 500,00 komplet (skrzydło + ościeżnica) | 500,00 komplet (skrzydło + ościeżnica) |
|  <p>Bikolor drzwi dwuskrzydłowe Drzwi w innej okleinie od zewnątrz, w innej okleinie od wewnątrz. Tylko z ościeżnicą Termo.</p> | 530,00 komplet (skrzydło czynne + skrzydło bierno + ościeżnica) | — | — |
|  <p>Bikolor naświetla / Bikolor dostawka nieotwierana Naświetla w innej okleinie od zewnątrz, w innej okleinie od wewnątrz. Tylko z ościeżnicą Termo.</p> | 160,00/160,00 | 210,00/210,00 | 210,00/210,00 |
|  <p>Bikolor elementu dodatkowego Np. poszerzenia ramowe w innej okleinie od zewnątrz, w innej okleinie od wewnątrz. Dotyczy 1 szt. niezależnie od długości każdego rodzaju poszerzenia oraz łącznika 90°.</p> | 80,00 | 100,00 | 100,00 |
|  <p>Duokolor Skrzydło o dwóch różnych kolorach z jednej strony skrzydła Dostępne jedno lub dwustronnie we wzorach 25, 26, 30, 37, 38, 41</p> | 520,00 jednostronne 580,00 dwustronne | 520,00 jednostronne 580,00 dwustronne | 520,00 jednostronne 580,00 dwustronne |
|  <p>Ciepła ramka międzyszybowa Black</p> | 90,00* | 90,00* | 90,00* |
|  <p>Lustro Weneckie</p> | 220,00* | 220,00* | 220,00* |
|  <p>Przeszklenie Antyglare P4</p> | 300,00* | 300,00* | 300,00* |

¹Dotyczy wymiany za komplet podstawowy.²Dotyczy zakupu osobnego kompletu.

| Nazwa produktu (Akcesoria opcjonalne - za dopłatą) | | Premium Normal | Optimum | Termo Prestige Lux |
|--|--|--|--|--|
| | Przeszklenie Reflex Grafite | 90,00* | 90,00* | 90,00* |
| | Przeszklenie Black Dedykowane do naświetli | 710,00 cena za m ² naświetla | 830,00 cena za m ² naświetla | 830,00 cena za m ² naświetla |
| | Przeszklenie Black Lustr Weneckie Dedykowane do naświetli | 710,00 cena za m ² naświetla | 830,00 cena za m ² naświetla | 830,00 cena za m ² naświetla |
| | Przeszklenie Paint Black Dedykowane do naświetli - wzoru 47a Bazą szklenia jest szyba do wyboru: przezroczysta, mleczna lub reflex brąz. | 520,00 cena za m ² naświetla | 520,00 cena za m ² naświetla | 520,00 cena za m ² naświetla |
| | Przeszklenie Lustr / Black Lacobel Dedykowane do naświetli Bazą szklenia jest szyba do wyboru: przezroczysta, mleczna lub reflex brąz. | 650,00 cena za m ² naświetla | 650,00 cena za m ² naświetla | 650,00 cena za m ² naświetla |
| | Przeszklenie Skip Black 3D Dedykowane do naświetli Bazą szklenia jest szyba do wyboru: przezroczysta, mleczna lub reflex brąz. | 650,00 cena za m ² naświetla | 650,00 cena za m ² naświetla | 650,00 cena za m ² naświetla |
| | Kopniak Element ozdobny u dołu drzwi. Wysokość: 15 cm. Kolory: INOX, Black. | 100,00 jednostronne 200,00 dwustronne | 100,00 jednostronne 200,00 dwustronne | 100,00 jednostronne 200,00 dwustronne |
| | Wrzutka na listy Kolor: INOX Wymiary: 35x7,5 cm | 280,00 | 280,00 | 280,00 |
| | Drzwiczki dla kota Przezroczysta, dicho działająca kłapka ze specjalną uszczelką oraz magnetycznym domknięciem; posiada 4 funkcje wchodzenia. Wykonane z tworzywa odpornego na różne warunki atmosferyczne. Kolory: biały, szary. | 500,00 | 500,00 | 500,00 |
| | Preparat czyszczaco-nablyszczajacy do stali nierdzewnej INOX Pojemność: 650 ml. W zestawie ze ściereczką z mikrofibry. Usuwa kurz, tłuszcz, ślady palców. Konserwuje powierzchnię nadając jej odpowiednie zabezpieczenie, pozostawiając połysk bez smug. | 75,00 | 75,00 | 75,00 |
| Przemalowanie drzwi (rama + skrzydło) na kolor Cameleon | | | | |
| | Jednokolorowo RAL/RAL (taki sam kolor obustronnie). | 970,00 drzwi jednoskrzydłowe Harmony Color RAL 1430,00 drzwi dwuskrzydłowe Harmony Color RAL | 1230,00 Harmony Color RAL | 1230,00 Harmony Color RAL |
| | Bikolor RAL/RAL (inny RAL od zewnątrz, inny RAL od wewnątrz) lub Bikolor RAL/okleina (RAL z jednej strony, okleina z drugiej). Tylko z ościeżnicą TERMO. | 1370,00 drzwi jednoskrzydłowe Crystal Sky Color 2000,00 drzwi dwuskrzydłowe Crystal Sky Color | 1740,00 Crystal Sky Color | 1740,00 Crystal Sky Color |
| | Duokolor jednostronny (skrzydło w dwóch kolorach po jednej stronie w połączeniu z RAL). Tylko z ościeżnicą TERMO. Tylko na skrzydle czynnym w przypadku drzwi dwuskrzydłowych. | 1180,00 drzwi jednoskrzydłowe Harmony Color RAL 1700,00 drzwi dwuskrzydłowe Harmony Color RAL | 1690,00 Harmony Color RAL | 1690,00 Harmony Color RAL |
| | Duokolor dwustronny (skrzydło w dwóch różnych kolorach po obu stronach, z czego jeden z kolorów to RAL). Tylko z ościeżnicą TERMO. Tylko na skrzydle czynnym w przypadku drzwi dwuskrzydłowych. | 1650,00 drzwi jednoskrzydłowe Crystal Sky Color 2390,00 drzwi dwuskrzydłowe Crystal Sky Color | 2360,00 Crystal Sky Color | 2360,00 Crystal Sky Color |
| | Duokolor jednostronny (skrzydło w dwóch kolorach po jednej stronie w połączeniu z RAL). Tylko z ościeżnicą TERMO. Tylko na skrzydle czynnym w przypadku drzwi dwuskrzydłowych. | 1650,00 drzwi jednoskrzydłowe Harmony Color RAL 2230,00 drzwi dwuskrzydłowe Harmony Color RAL | 2220,00 Harmony Color RAL | 2220,00 Harmony Color RAL |
| | Duokolor dwustronny (skrzydło w dwóch różnych kolorach po obu stronach, z czego jeden z kolorów to RAL). Tylko z ościeżnicą TERMO. Tylko na skrzydle czynnym w przypadku drzwi dwuskrzydłowych. | 2310,00 drzwi jednoskrzydłowe Crystal Sky Color 3120,00 drzwi dwuskrzydłowe Crystal Sky Color | 3100,00 Crystal Sky Color | 3100,00 Crystal Sky Color |
| | Duokolor dwustronny (skrzydło w dwóch różnych kolorach po obu stronach, z czego jeden z kolorów to RAL). Tylko z ościeżnicą TERMO. Tylko na skrzydle czynnym w przypadku drzwi dwuskrzydłowych. | 1700,00 drzwi jednoskrzydłowe Harmony Color RAL 2300,00 drzwi dwuskrzydłowe Harmony Color RAL | 2280,00 Harmony Color RAL | 2280,00 Harmony Color RAL |
| | Duokolor dwustronny (skrzydło w dwóch różnych kolorach po obu stronach, z czego jeden z kolorów to RAL). Tylko z ościeżnicą TERMO. Tylko na skrzydle czynnym w przypadku drzwi dwuskrzydłowych. | 2390,00 drzwi jednoskrzydłowe Crystal Sky Color 3210,00 drzwi dwuskrzydłowe Crystal Sky Color | 3200,00 Crystal Sky Color | 3200,00 Crystal Sky Color |

Nazwa produktu (Akcesoria opcjonalne - za dopłatą)

 Premium
Normal

Optimum

 Termo
Prestige
Lux

Przemalowanie naświetla na kolor Cameleon



Jednokolorowo RAL / RAL (taki sam RAL obustronnie)

540,00
naświetla z szybą
Harmony Color RAL660,00
naświetla z panelem
Harmony Color RAL750,00
naświetla z szybą
Crystal Sky Color930,00
naświetla z panelem
Crystal Sky Color690,00
naświetla z szybą
Harmony Color RAL820,00
naświetla z panelem
Harmony Color RAL970,00
naświetla z szybą
Crystal Sky Color1140,00
naświetla z panelem
Crystal Sky Color660,00
naświetla z szybą
Harmony Color RAL770,00
naświetla z panelem
Harmony Color RAL930,00
naświetla z szybą
Crystal Sky Color1090,00
naświetla z panelem
Crystal Sky Color860,00
naświetla z szybą
Harmony Color RAL1000,00
naświetla z panelem
Harmony Color RAL1210,00
naświetla z szybą
Crystal Sky Color1400,00
naświetla z panelem
Crystal Sky Color660,00
naświetla z szybą
Harmony Color RAL770,00
naświetla z panelem
Harmony Color RAL930,00
naświetla z szybą
Crystal Sky Color1090,00
naświetla z panelem
Crystal Sky Color860,00
naświetla z szybą
Harmony Color RAL1000,00
naświetla z panelem
Harmony Color RAL1210,00
naświetla z szybą
Crystal Sky Color1400,00
naświetla z panelem
Crystal Sky Color

Bikolor RAL/RAL (inny RAL od zewnątrz, inny RAL od wewnątrz) lub Bikolor RAL/okleina (RAL z jednej strony, okleina z drugiej).

Przemalowanie elementu dodatkowego TERMO na kolor Cameleon

Dotyczy 1 szt. niezależnie od długości każdego rodzaju poszerzenia oraz łącznika 90°



Jednokolorowo RAL / RAL (taki sam RAL obustronnie)

300,00
Harmony Color RAL430,00
Crystal Sky Color380,00
Harmony Color RAL540,00
Crystal Sky Color540,00
Crystal Sky Color380,00
Harmony Color RAL540,00
Crystal Sky Color380,00
Harmony Color RAL470,00
Harmony Color RAL660,00
Crystal Sky Color660,00
Crystal Sky Color380,00
Harmony Color RAL540,00
Crystal Sky Color470,00
Harmony Color RAL470,00
Harmony Color RAL660,00
Crystal Sky Color660,00
Crystal Sky Color

Bikolor RAL/RAL (inny RAL od zewnątrz, inny RAL od wewnątrz) lub Bikolor RAL/okleina (RAL z jednej strony, okleina z drugiej).

Przemalowanie dostawki na kolor Cameleon

Dotyczy każdego rodzaju dostawki niezależnie od wymiarów



Jednokolorowo RAL / RAL (taki sam RAL obustronnie)

660,00
Harmony Color RAL930,00
Crystal Sky Color820,00
Harmony Color RAL1140,00
Crystal Sky Color770,00
Harmony Color RAL1090,00
Crystal Sky Color1000,00
Harmony Color RAL1400,00
Crystal Sky Color770,00
Harmony Color RAL1090,00
Crystal Sky Color1000,00
Harmony Color RAL1400,00
Crystal Sky Color1400,00
Crystal Sky Color1400,00
Crystal Sky Color770,00
Harmony Color RAL1090,00
Crystal Sky Color1000,00
Harmony Color RAL1400,00
Crystal Sky Color770,00
Harmony Color RAL1090,00
Crystal Sky Color1000,00
Harmony Color RAL1400,00
Crystal Sky Color1400,00
Crystal Sky Color1400,00
Crystal Sky Color

Przemalowanie ościeżnicy na kolor Cameleon

Skrzydło w okleinie standardowej



Jednokolorowo RAL / RAL (taki sam RAL obustronnie)

470,00
Harmony Color RAL660,00
Crystal Sky Color820,00
Harmony Color RAL1140,00
Crystal Sky Color470,00
Harmony Color RAL660,00
Crystal Sky Color820,00
Harmony Color RAL1140,00
Crystal Sky Color1140,00
Crystal Sky Color1140,00
Crystal Sky Color470,00
Harmony Color RAL660,00
Crystal Sky Color820,00
Harmony Color RAL1140,00
Crystal Sky Color470,00
Harmony Color RAL660,00
Crystal Sky Color820,00
Harmony Color RAL1140,00
Crystal Sky Color1140,00
Crystal Sky Color1140,00
Crystal Sky Color

Przemalowanie skrzydła na kolor Cameleon

Ościeżnica w okleinie standardowej



Jednokolorowo RAL / RAL (taki sam RAL obustronnie)













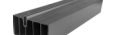

620,00
Harmony Color RAL860,00
Crystal Sky Color940,00
Harmony Color RAL1320,00
Crystal Sky Color1390,00
Harmony Color RAL1950,00
Crystal Sky Color1440,00
Harmony Color RAL2030,00
Crystal Sky Color2030,00
Crystal Sky Color2030,00
Crystal Sky Color1180,00
Harmony Color RAL1650,00
Crystal Sky Color1450,00
Crystal Sky Color2030,00
Crystal Sky Color2040,00
Harmony Color RAL2860,00
Crystal Sky Color2110,00
Harmony Color RAL2950,00
Crystal Sky Color2950,00
Crystal Sky Color2950,00
Crystal Sky Color1180,00
Harmony Color RAL1650,00
Crystal Sky Color1450,00
Crystal Sky Color2030,00
Crystal Sky Color2040,00
Harmony Color RAL2860,00
Crystal Sky Color2110,00
Harmony Color RAL2950,00
Crystal Sky Color2950,00
Crystal Sky Color2950,00
Crystal Sky Color

Bikolor RAL/RAL (inny RAL od zewnątrz, inny RAL od wewnątrz) lub Bikolor RAL/okleina (RAL z jednej strony, okleina z drugiej).

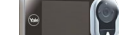
Duokolor jednostronny (skrzydło w dwóch kolorach po jednej stronie w połączeniu z RAL). **Tylko z ościeżnicą TERMO.** Tylko na skrzydle czynnym w przypadku drzwi dwuskrzydłowych.Duokolor dwustronny (skrzydło w dwóch różnych kolorach po obu stronach, z czego jeden z kolorów to RAL). **Tylko z ościeżnicą TERMO.** Tylko na skrzydle czynnym w przypadku drzwi dwuskrzydłowych.

| Akcesoria standardowe dedykowane dla linii PROTECT | | PROTECT Rw | PROTECT Rw + RC3 | PROTECT Rw + EI30 | PROTECT Rw + RC3 + EI30 |
|--|---|---------------|---------------------|----------------------|----------------------------|
| | Klamka Tahoma/Prime/Manitoba/Magnus (do wyboru) Kolory: Stare Złoto, INOX (stal nierdzewna) | w standardzie | - | - | - |
| | Klamka Verdana klasa C (z zabezpieczeniem) Kolor: INOX (stal nierdzewna) | - | w standardzie | w standardzie | w standardzie |
| | Wkładka (30/55) + wkładko-gałka (30/55) klasa A System jednego klucza. 5 kluczy w zestawie. | w standardzie | - | w standardzie | - |
| | Wkładka (30/55) + wkładko-gałka (30/55) klasa C System jednego klucza. 5 kluczy w zestawie. | - | w standardzie | - | w standardzie |
| | Samozamykacz nawierzchniowy z ramieniem PPOŻ Kolory: srebrny, brązowy | 320,00 | 320,00 | w standardzie | w standardzie |

| Akcesoria opcjonalne dedykowane dla linii PROTECT | | PROTECT Rw | PROTECT Rw + RC3 | PROTECT Rw + EI30 | PROTECT Rw + RC3 + EI30 |
|---|---|--|--|--|--|
| | Klamka Verdana klasa C (z zabezpieczeniem) Kolor: Black | - | 110,00 ¹ 430,00 ² | - | 110,00 ¹ 430,00 ² |
| | Klamko-gałka Verdana klasa C (z zabezpieczeniem) Kolor: INOX (stal nierdzewna) | - | - | 180,00 ¹ 450,00 ² | - |
| | Klamko-gałka Verdana klasa C (z zabezpieczeniem) Kolor: Black | - | - | 280,00 ¹ 550,00 ² | - |
| | Klamko-gałka Kolory: Stare Złoto, INOX (stal nierdzewna) | 100,00 ¹ 270,00 ² | - | - | - |
| | Klamka Manitoba/Magnus (do wyboru) Kolor: Black | 100,00 ¹ 270,00 ² | - | - | - |
| | Klamka Prestige klasa C (z zabezpieczeniem) Kolory: Stare Złoto, INOX (stal nierdzewna) | - | 70,00 ¹ 430,00 ² | - | - |
| | Klamka Prestige klasa C (bez zabezpieczenia) Kolory: Stare Złoto, INOX (stal nierdzewna) | - | 40,00 ¹ 370,00 ² | - | - |
| | Klamka Prestige klasa C (z zabezpieczeniem) Kolor: Black | - | 200,00 ¹ 550,00 ² | - | - |
| | Klamka Magnus klasa C (z zabezpieczeniem) Kolory: Stare Złoto, INOX (stal nierdzewna) | - | 70,00 ¹ 430,00 ² | - | - |
| | Wkładka Black (30/55) + wkładko-gałka Black (30/55) klasa C System jednego klucza. 5 kluczy w zestawie. | - | 320,00 ¹ 480,00 ² | - | 320,00 ¹ 480,00 ² |
| | Wkładka Black (30/55) + wkładko-gałka Black (30/55) System jednego klucza. 5 kluczy w zestawie. | 110,00 ¹ 260,00 ² | - | 110,00 ¹ 260,00 ² | - |
| | Wkładka Investlock WIKĘD klasa C Kolor: INOX. Zawiera 5 kluczy inwestorskich plus 2 klucze budowlane. Wkładka lub komplet wkładek. | - | 190,00 ¹ 350,00 ² | - | - |
| | Wkładka Investlock WIKĘD klasa C Kolor: Black. Zawiera 5 kluczy inwestorskich plus 2 klucze budowlane. Wkładka lub komplet wkładek. | - | 300,00 ¹ 460,00 ² | - | - |
| | Samozamykacz nawierzchniowy z ramieniem Kolory: brązowy, srebrny | 340,00 bez blokady ramienia 520,00 z blokada ramienia 370,00 | 340,00 bez blokady ramienia 520,00 z blokada ramienia 370,00 | - | - |
| | Samozamykacz nawierzchniowy z ramieniem Kolor: czarny | 550,00 bez blokady ramienia 550,00 z blokada ramienia | 550,00 bez blokady ramienia 550,00 z blokada ramienia | - | - |
| | Samozamykacz nawierzchniowy listwowy Kolor: srebrny | 940,00 | 940,00 | - | - |
| | Samozamykacz nawierzchniowy listwowy Kolor: czarny | 1000,00 | 1000,00 | - | - |
| | Kopniak Element ozdobny u dołu drzwi. Wysokość: 15 cm. Kolor: INOX | 110,00 jednostronne 220,00 dwustronne | 110,00 jednostronne 220,00 dwustronne | 110,00 jednostronne 220,00 dwustronne | 110,00 jednostronne 220,00 dwustronne |

| Akcesoria opcjonalne dedykowane dla linii PROTECT | | PROTECT Rw | PROTECT Rw + RC3 | PROTECT Rw + EI30 | PROTECT Rw + RC3 + EI30 |
|--|---|---|---|---|---|
|  PPOŻ | Pianka montażowa ognioochronna Piana uszczelniająca redukująca przenikanie dymu oraz gazów; dedykowana do montażu drzwi Protect PPOŻ. | 150,00 /szt. | 150,00 /szt. | 150,00 /szt. | 150,00 /szt. |
|  PPOŻ | Pianka montażowa PPOŻ Piana uszczelniająca redukująca przenikanie dymu oraz gazów; do stosowania w montażu drzwi PPOŻ | 95,00 /szt. | 95,00 /szt. | 95,00 /szt. | 95,00 /szt. |
|  | Klej do montażu Portali Klej zapewniający stabilność łączonych elementów, łatwą aplikację i dobrą przyczepność | 50,00 /szt. | 50,00 /szt. | 50,00 /szt. | 50,00 /szt. |
|  | Klej BOSTIK Uszczelniający klej montażowy do poszerzeń podprogowych z Klinartytu. Kolor: szary | 47,00 /szt. | 47,00 /szt. | 47,00 /szt. | 47,00 /szt. |
|  | Poszerzenie podprogowe Wysokość: 30 mm. Poszerzenia można łączyć ze sobą na dowolną wysokość | 35,00 /m.b. | 35,00 /m.b. | 35,00 /m.b. | 35,00 /m.b. |
|  | Poszerzenia podprogowe z Klinartytu Dostępne wysokości: 70 - 250 mm (wyłącznie w odcinkach 120 cm). Dla właściwego połączenia poszerzenia z progiem niezbędny jest klej BOSTIK. | 115,00 - 300,00 /m.b. Ceny uzależnione od wysokości poszerzenia. Szczegółowy zakres cen dostępny w systemie zamówień. | | | |
|  | Preparat czyszcząco-nabłyszczający do stali nierdzewnej INOX Pojemność: 650 ml. W zestawie ze ściereczką. | 75,00 / szt. | 75,00 / szt. | 75,00 / szt. | 75,00 / szt. |
|  | Cyfrowy wizjer drzwiowy Ekran LCD 4", kamera na podczerwień. Po naciśnięciu dzwonka pod kamerą zapisuje do 50 zdjęć. Kolor: Srebrny | 520,00 | 520,00 | - | - |
|  | Wizjer szerokokątny standard Kolory: srebrny lub czarny. Średnica ø 30 mm. | 45,00 kolory srebrny 75,00 kolor czarny | 45,00 kolory srebrny 75,00 kolor czarny | - | - |
|  | Wizjer szerokokątny premium Wizjer wykonany ze stali nierdzewnej. Kolor: srebrny lub czarny. Średnica ø 46 mm. | 110,00 kolor srebrny 120,00 kolor czarny | 110,00 kolor srebrny 120,00 kolor czarny | 110,00 kolor srebrny 120,00 kolor czarny | 110,00 kolor srebrny 120,00 kolor czarny |
|  PPOŻ | Elektrozaczep awersyjny PPOŻ Dedykowany do drzwi przeciwpożarowych | - | - | 1400,00 | - |
|  | Elektrozaczep z funkcją rolki/dzień-noc* Napięcie znamionowe: 8-12V AC | 230,00 | - | - | - |
|  | Elektrozaczep z pamięcią z funkcją rolki/dzień-noc* | 250,00 | - | - | - |
| 100" | Drzwi 100" Skrzydło o rozmiarze 100 cm | 230,00 | 230,00 | 230,00 | 230,00 |
|  PPOŻ | Opcja przeciwdymowa Zawiera uszczelkę samoopadającą | - | - | 200,00 | 200,00 |

Kolorystyka Cameleon - Paleta Harmony Color

| | | | | | | |
|--|---|---------|---------|---------|---------|--|
|  | Przemalowanie drzwi na kolor RAL Jednokolorowo RAL / RAL (taki sam RAL obustronnie) | 1000,00 | 1000,00 | 1000,00 | 1000,00 | |
| | Przemalowanie ościeżnicy na kolor RAL | | | | | |
| | Jednokolorowo RAL / RAL (taki sam RAL obustronnie) | 410,00 | 410,00 | 410,00 | 410,00 | |
| | Przemalowanie skrzydła na kolor z palety RAL | | | | | |
| | Jednokolorowo RAL / RAL (taki sam RAL obustronnie) | 550,00 | 550,00 | 550,00 | 550,00 | |
| | Bikolor RAL / RAL (różne RALe od zewnątrz i wewnątrz) lub Bikolor kolor/okleina | 910,00 | 910,00 | 910,00 | 910,00 | |

Kolorystyka Cameleon - Paleta Crystal Sky Color

| | | | | | | |
|--|--|---------|---------|---------|---------|--|
|  | Przemalowanie drzwi na kolor z palety Crystal Sky Color Jednokolorowo (taki sam kolor obustronnie) | 1400,00 | 1400,00 | 1400,00 | 1400,00 | |
| | Przemalowanie ościeżnicy na kolor z palety Crystal Sky Color | | | | | |
| | Jednokolorowo (taki sam kolor obustronnie) | 580,00 | 580,00 | 580,00 | 580,00 | |
| | Przemalowanie skrzydła na kolor z palety Crystal Sky Color | | | | | |
| | Jednokolorowo (taki sam kolor obustronnie) | 770,00 | 770,00 | 770,00 | 770,00 | |
| | Bikolor (różne kolory od zewnątrz i wewnątrz) lub Bikolor kolor/okleina | 1270,00 | 1270,00 | 1270,00 | 1270,00 | |
| skrót | Skrócenie drzwi Protect Maksymalny skrót: 10 cm | 180,00 | 180,00 | - | - | |

| Akcesoria dedykowane | | ALU Fireline | | |
|---|---|---|--|--------------------------|
| RC2 | Klasa odporności na włamanie RC2 Zestaw obejmuje zamek trójpunktowy, klamkę, wkładkę, 4 zawiasy rolkowe oraz szybę klasy P4. | 3950,00 | | |
| | Zamek dodatkowy (górny) Wyłącznie w opcji drzwi z zamkiem jednopunktowym. Zestaw składa się z zamka, wkładki 50/50 oraz obustronnej rozety. | 290,00 | | |
| | Zasuwnica trójpunktowa Zapewnia zwiększoną szczelność drzwi. Wybór tej zasuwnicy uniemożliwia zastosowanie elektrozaczepek. | 595,00 | | |
| | Zawias trzyskrzydłowy (komplet 3 szt.) Dotyczy drzwi PPOŻ wewnętrznych EI30. Ich zastosowanie jest konieczne w przypadku drzwi dwuskrzydłowych o rozmiarze 110 i wyższym. | 190,00 | | |
| | Elektrozaczep awersyjny Zasilanie: 12V. Przeznaczony do stosowania ze standardowym zamkiem jednopunktowym. Wybór tego elektrozaczepek wymaga zastosowania innego sposobu otwierania drzwi (klamko-pochwył lub klamko-gałka). Brak możliwości wyboru dodatkowego zamka górnego. | 395,00 | | |
| | Elektrozaczep rewersyjny Zasilanie: 12V. Przeznaczony do stosowania ze standardowym zamkiem jednopunktowym. Stanowi zestaw zamka dodatkowego. | 680,00 | | |
| | Elektrotrzymacz Zasilanie: 24V. W zestawie mocowanie podłogowe lub ściennie. Przeznaczony do stałego lub okresowego trzymania drzwi w pomieszczeniach zamkniętych, w systemach sygnalizacji pożaru. | 350,00 | | |
| | Klamko-pochwył Boston Akcesorium konieczne w przypadku chęci zastosowania elektrozaczepek awersyjnych. Dostępne kolory: RAL 9006, RAL 9016, RAL 9005, RAL 8019, Wood Decor | 50,00 | | |
| | Klamka obustronna Dallas Komplet ze stali nierdzewnej. Kolor: INOX | 70,00 | | |
| | Klamko-gałka Dallas Komplet ze stali nierdzewnej. Kolor: INOX | 280,00 | | |
| | Pochwył okrągły Alfa Kąt montażu: 45°. W zestawie z klamką oraz rozetami. Wykonany ze stali nierdzewnej. Kolor: INOX | | | |
| | • Rozmiar 40 cm | 280,00 | | |
| | • Rozmiar 60 cm | 320,00 | | |
| | • Rozmiar 80 cm | 360,00 | | |
| | • Rozmiar 120 cm | 400,00 | | |
| | Samozamykacz szynowy Dostępne kolory: Biały, Srebrny lub Brązowy. W zestawie płyta montażowa. Dopłata - zamiennik podstawowego samozamykacza. Opcja drzwi dwuskrzydłowych zawiera RKZ, czyli regulację kolejności zamykania drzwi. | | | |
| | • Przeznaczony dla drzwi PPOŻ wewnętrznych EI30 oraz EI60 | 600,00 drzwi jednoskrzydłowe | 890,00 drzwi dwuskrzydłowe (RKZ) | |
| | • Przeznaczony dla drzwi PPOŻ zewnętrznych EI30 | 660,00 drzwi jednoskrzydłowe | 1320,00 drzwi dwuskrzydłowe (RKZ) | |
| • Przeznaczony dla drzwi PPOŻ zewnętrznych EI60 | 330,00 drzwi jednoskrzydłowe | 1060,00 drzwi dwuskrzydłowe (RKZ) | | |
| | Uszczelka samoopadająca Certyfikowana opcja dymoszczelnności Sm. | 310,00 - 390,00 Cena dla drzwi jednoskrzydłowych | od 520,00 Cena dla drzwi dwuskrzydłowych | |
| | 36 mm Poszerzenie uniwersalne ALU 36 mm Przeznaczone do zastosowania jako poszerzenie ramowe lub podprogowe. | 175,00 /mb kolor standard | 225,00 /mb kolor dowolny RAL | 255,00 /mb wood decor |
| | 59 mm Poszerzenie uniwersalne ALU 59 mm Przeznaczone do zastosowania jako poszerzenie ramowe lub podprogowe. | 230,00 /mb kolor standard | 260,00 /mb kolor dowolny RAL | 360,00 /mb decor wood |
| | 104 mm Poszerzenie uniwersalne ALU 104 mm Przeznaczone do zastosowania jako poszerzenie ramowe lub podprogowe. | 290,00 /mb kolor standard | 360,00 /mb kolor dowolny RAL | 390,00 /mb decor wood |
| | Wysoki dolny profil skrzydła (kopniak) Cena za 1 komplet drzwi. | 45,00 kolor standard | 180,00 kolor dowolny RAL | 220,00 decor wood |
| | Okucia w kolorze stolarki Przemalowanie dotyczy klamki lub klamko-pochwyłu oraz zawiasów. | 440,00 sztuka drzwi | | |
| | Silikon przeciwpożarowy Wymagany do połączeń ościeżnicy z naswietlaniem. (Brak w zestawie) | 102,00 /szt. | | |

Akcesoria dedykowane

ALU Fireline

Przemaalowanie drzwi Alu Fireline Panel na wybrany kolor (skrzydło + ościeżnica)

Kolorystyka w odcieniu matowym



| | | |
|---|----------------------------------|--------------------------------|
| <ul style="list-style-type: none"> • Dowolny RAL (obustronnie ten sam kolor) | 810,00 drzwi jednoskrzydłowe | 1130,00 drzwi dwuskrzydłowe |
| <ul style="list-style-type: none"> • Decor Wood (obustronnie ten sam kolor) | 1500,00 drzwi jednoskrzydłowe | 2200,00 drzwi dwuskrzydłowe |
| <ul style="list-style-type: none"> • Bikolor (dowolny kolor RAL lub Decor Wood od strony wewnętrznej oraz zewnętrznej) | 1780,00 drzwi jednoskrzydłowe | 2410,00 drzwi dwuskrzydłowe |

Przemaalowanie drzwi Alu Fireline Glass na wybrany kolor (skrzydło + ościeżnica)

Kolorystyka w odcieniu matowym



| | | |
|---|----------------------------------|--------------------------------|
| <ul style="list-style-type: none"> • Dowolny RAL (obustronnie ten sam kolor) | 660,00 drzwi jednoskrzydłowe | 1010,00 drzwi dwuskrzydłowe |
| <ul style="list-style-type: none"> • Decor Wood (obustronnie ten sam kolor) | 880,00 drzwi jednoskrzydłowe | 1520,00 drzwi dwuskrzydłowe |
| <ul style="list-style-type: none"> • Bikolor (dowolny kolor RAL lub Decor Wood od strony wewnętrznej oraz zewnętrznej) | 1170,00 drzwi jednoskrzydłowe | 1720,00 drzwi dwuskrzydłowe |

Przemaalowanie drzwi Alu Fireline Duo na wybrany kolor (skrzydło + ościeżnica)

Kolorystyka w odcieniu matowym



| | | |
|---|----------------------------------|--------------------------------|
| <ul style="list-style-type: none"> • Dowolny RAL (obustronnie ten sam kolor) | 440,00 drzwi jednoskrzydłowe | 950,00 drzwi dwuskrzydłowe |
| <ul style="list-style-type: none"> • Decor Wood (obustronnie ten sam kolor) | 1170,00 drzwi jednoskrzydłowe | 1780,00 drzwi dwuskrzydłowe |
| <ul style="list-style-type: none"> • Bikolor (dowolny kolor RAL lub Decor Wood od strony wewnętrznej oraz zewnętrznej) | 1410,00 drzwi jednoskrzydłowe | 2020,00 drzwi dwuskrzydłowe |



Zamek antypaniczny jednopunktowy nawierzchniowy (zestaw)

Zestaw zawiera zamek i dźwignię wewnętrzną. W przypadku drzwi dwuskrzydłowych dostępny dla drzwi w rozmiarze ≥ 160.

| | |
|---------------------------------|--|
| 170,00 drzwi jednoskrzydłowe | 780,00 drzwi dwuskrzydłowe (brak ryglowania skrzydła biernego) |
|---------------------------------|--|



Zamek antypaniczny trójpunktowy nawierzchniowy (zestaw)

Zestaw zawiera zamek i dźwignię wewnętrzną. Zalecamy doradztwo podczas doboru. W przypadku drzwi dwuskrzydłowych dostępny dla drzwi w rozmiarze ≥ 160.

| | |
|---------------------------------|---|
| 660,00 drzwi jednoskrzydłowe | 1270,00 drzwi dwuskrzydłowe (brak ryglowania skrzydła biernego) |
|---------------------------------|---|



Klamka zewnętrzna do zamka antypanicznego nawierzchniowego

Wymaga zastosowania zamka antypanicznego jedno lub trójpunktowego.

210,00



Wewnątrzprofilowy zamek ewakuacyjny jednopunktowy (zestaw) EN-179

Zestaw zawiera zamek oraz w funkcji B lub D klamkę obustronną (w funkcji E klamko-gałkę). Opcje z elektrozaczepek operują na napięciu 10-12V.

| | |
|---|--|
| 810,00 Funkcja B drzwi jednoskrzydłowe | 3700,00 Funkcja B drzwi dwuskrzydłowe |
| 2650,00 Funkcja B + elektrozaczepek drzwi jednoskrzydłowe | 10050,00 Funkcja B + elektrozaczepek drzwi dwuskrzydłowe |
| 840,00 Funkcja D drzwi jednoskrzydłowe | 3790,00 Funkcja D drzwi dwuskrzydłowe |
| 790,00 Funkcja E drzwi jednoskrzydłowe | 3720,00 Funkcja E drzwi dwuskrzydłowe |
| 2620,00 Funkcja E + elektrozaczepek drzwi jednoskrzydłowe | 10065,00 Funkcja E + elektrozaczepek drzwi dwuskrzydłowe |

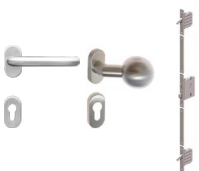

Wewnątrzprofilowy zamek ewakuacyjny trójpunktowy (zestaw) EN-179

Zestaw zawiera zamek oraz w funkcji B lub D klamkę obustronną (w funkcji E klamko-gałkę). Opcje z elektrozaczepek operują na napięciu 10-12V.

| | |
|---|---|
| 2720,00 Funkcja B drzwi jednoskrzydłowe | 6120,00 Funkcja B drzwi dwuskrzydłowe |
| 2620,00 Funkcja E drzwi jednoskrzydłowe | 6160,00 Funkcja E drzwi dwuskrzydłowe |
| 4220,00 Funkcja E + elektrozaczepek drzwi jednoskrzydłowe | - |



Wewnątrzprofilowy zamek antypaniczny jednopunktowy (zestaw) EN-1125

Zestaw zawiera zamek oraz dźwignię po stronie wewnętrznej. W funkcji B lub D występuje po stronie zewnętrznej klamka, a w funkcji E po stronie zewnętrznej gałka. Zestaw dostępny do drzwi dwuskrzydłowych od szerokości "140".

| | |
|---|--|
| 2290,00 Funkcja B drzwi jednoskrzydłowe | 6530,00 Funkcja B drzwi dwuskrzydłowe |
| 4130,00 Funkcja B + elektrozaczepek drzwi jednoskrzydłowe | 12655,00 Funkcja B + elektrozaczepek drzwi dwuskrzydłowe |
| 2310,00 Funkcja D drzwi jednoskrzydłowe | 6660,00 Funkcja D drzwi dwuskrzydłowe |
| 2230,00 Funkcja E drzwi jednoskrzydłowe | 6530,00 Funkcja E drzwi dwuskrzydłowe |
| 4060,00 Funkcja E + elektrozaczepek drzwi jednoskrzydłowe | 12860,00 Funkcja E + elektrozaczepek drzwi dwuskrzydłowe |

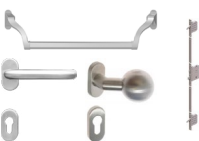

Wewnątrzprofilowy zamek antypaniczny trójpunktowy (zestaw) EN-1125

Zestaw zawiera zamek oraz dźwignię po stronie wewnętrznej. W funkcji B występuje po stronie zewnętrznej klamka, a w funkcji E po stronie zewnętrznej gałka. Zestaw dostępny do drzwi dwuskrzydłowych od szerokości "140".

| | |
|---|---|
| 4200,00 Funkcja B drzwi jednoskrzydłowe | 9390,00 Funkcja B drzwi dwuskrzydłowe |
| 4060,00 Funkcja E drzwi jednoskrzydłowe | 9450,00 Funkcja E drzwi dwuskrzydłowe |
| 5660,00 Funkcja E + elektrozaczepek drzwi jednoskrzydłowe | - |

WYMIARY DRZWI

Wymiarowanie drzwi z ościeżnicą "11", "12", aluminiowo-kompozytowa oraz TERMO i TERMO PRESTIGE

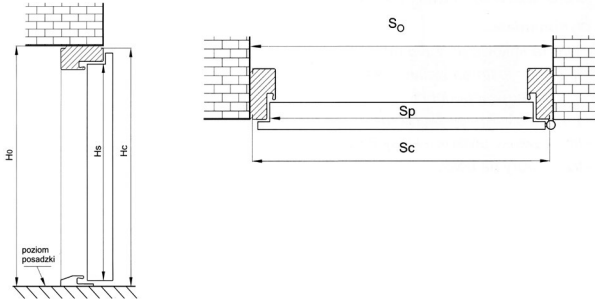

Wymiarowanie drzwi z ościeżnicą "9"

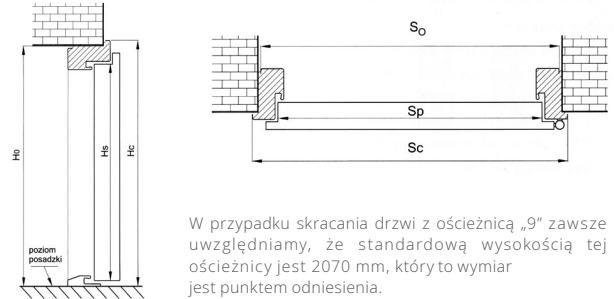

W przypadku skracania drzwi z ościeżnicą „9” zawsze uwzględniamy, że standardową wysokością tej ościeżnicy jest 2070 mm, który to wymiar jest punktem odniesienia.

PREMIUM | NORMAL

| SZEROKOŚĆ | WYSOKOŚĆ SKRZYDŁA W PRZYLDZIE H _s [MM] | SZEROKOŚĆ SKRZYDŁA W PRZYLDZIE S _p [MM] | CAŁKOWITA WYSOKOŚĆ OŚCIEŻNICY H _c [MM] | | CAŁKOWITA SZEROKOŚĆ OŚCIEŻNICY S _c [MM] | | WYSOKOŚĆ OTWORU W ŚCIANIE (OD GOTOWEJ POSADZKI) H ^o [MM] Przewidziano luz montażowy 10 mm | | | SZEROKOŚĆ OTWORU W ŚCIANIE S ^o [MM] Przewidziano luz montażowy 20 mm | | |
|-----------|---|--|---|------------------|--|------------------|---|--------------|------------------|--|--------------|------------------|
| | | | OŚCIEŻNICA 11, 9, ALU-KOM-POZYT | OŚCIEŻNICA TERMO | OŚCIEŻNICA 11, 9, ALU-KOM-POZYT | OŚCIEŻNICA TERMO | OŚCIEŻNICA 11, ALU-KOM-POZYT | OŚCIEŻNICA 9 | OŚCIEŻNICA TERMO | OŚCIEŻNICA 11, ALU-KOM-POZYT | OŚCIEŻNICA 9 | OŚCIEŻNICA TERMO |
| ◀80N▶ | 2018 | 777 | 2070 | 2080 | 860 | 875 | 2080 | 2050 | 2090 | 880 | 818 | 895 |
| ◀80▶ | 2018 | 827 | 2070 | 2080 | 910 | 925 | 2080 | 2050 | 2090 | 930 | 868 | 945 |
| ◀90N▶ | 2018 | 877 | 2070 | 2080 | 960 | 975 | 2080 | 2050 | 2090 | 980 | 918 | 995 |
| ◀90▶ | 2018 | 927 | 2070 | 2080 | 1010 | 1025 | 2080 | 2050 | 2090 | 1030 | 968 | 1045 |
| ◀100▶ | 2018 | 1027 | 2070 | 2080 | 1110 | 1125 | 2080 | 2050 | 2090 | 1130 | 1068 | 1145 |
| ◀110▶ | 2018 | 1131 | 2070 | 2080 | 1213 | 1230 | 2080 | 2050 | 2090 | 1233 | 1170 | 1250 |
| ◀120▶ | 2018 | 1231 | 2070 | 2080 | 1313 | 1330 | 2080 | 2050 | 2090 | 1333 | 1270 | 1350 |
| ◀130▶ | 2018 | 1331 | 2070 | 2080 | 1413 | 1430 | 2080 | 2050 | 2090 | 1433 | 1370 | 1450 |
| ◀140▶ | 2018 | 1431 | 2070 | 2080 | 1513 | 1530 | 2080 | 2050 | 2090 | 1533 | 1470 | 1550 |
| ◀150▶ | 2018 | 1531 | 2070 | 2080 | 1613 | 1630 | 2080 | 2050 | 2090 | 1633 | 1570 | 1650 |
| ◀160▶ | 2018 | 1631 | 2070 | 2080 | 1713 | 1730 | 2080 | 2050 | 2090 | 1733 | 1670 | 1750 |

OPTIMUM

| | | | OŚCIEŻNICA 12, ALU-KOMPOZYT | OŚCIEŻNICA TERMO | OŚCIEŻNICA 12, ALU-KOMPOZYT | OŚCIEŻNICA TERMO | OŚCIEŻNICA 12, ALU-KOMPOZYT | OŚCIEŻNICA TERMO | OŚCIEŻNICA 12, ALU-KOMPOZYT | OŚCIEŻNICA TERMO |
|-------|------|------|-----------------------------|------------------|-----------------------------|------------------|-----------------------------|------------------|-----------------------------|------------------|
| ◀80N▶ | 2018 | 801 | 2087 | 2100 | 886 | 911 | 2097 | 2110 | 906 | 931 |
| ◀80▶ | 2018 | 851 | 2087 | 2100 | 936 | 961 | 2097 | 2110 | 956 | 981 |
| ◀90N▶ | 2018 | 901 | 2087 | 2100 | 986 | 1011 | 2097 | 2110 | 1006 | 1031 |
| ◀90▶ | 2018 | 951 | 2087 | 2100 | 1036 | 1061 | 2097 | 2110 | 1056 | 1081 |
| ◀100▶ | 2018 | 1051 | 2087 | 2100 | 1136 | 1161 | 2097 | 2110 | 1156 | 1181 |

TERMO PRESTIGE LUX

| | | | OŚCIEŻNICA TERMO | OŚCIEŻNICA TERMO | OŚCIEŻNICA TERMO | OŚCIEŻNICA TERMO |
|-------|------|-----|------------------|------------------|------------------|------------------|
| ◀80N▶ | 2015 | 818 | 2100 | 933 | 2110 | 953 |
| ◀80▶ | 2015 | 868 | 2100 | 983 | 2110 | 1003 |
| ◀90N▶ | 2015 | 918 | 2100 | 1033 | 2110 | 1053 |
| ◀90▶ | 2015 | 968 | 2100 | 1083 | 2110 | 1103 |

PROTECT

| | | | OŚCIEŻNICA 11 | OŚCIEŻNICA 11 | OŚCIEŻNICA 11 | OŚCIEŻNICA 11 |
|-------|------|------|---------------|---------------|---------------|---------------|
| ◀80N▶ | 2015 | 790 | 2072 | 873 | 2082 | 893 |
| ◀80▶ | 2015 | 840 | 2072 | 923 | 2082 | 943 |
| ◀90N▶ | 2015 | 890 | 2072 | 973 | 2082 | 993 |
| ◀90▶ | 2015 | 940 | 2072 | 1023 | 2082 | 1043 |
| ◀100▶ | 2015 | 1040 | 2072 | 1123 | 2082 | 1143 |

ALU FIRELINE (DRZWI ZEWNĘTRZNE)

| SZEROKOŚĆ | WYSOKOŚĆ SKRZYDŁA W PRZYLDZE H _s [MM] | SZEROKOŚĆ SKRZYDŁA W PRZYLDZE S _p [MM] | CAŁKOWITA WYSOKOŚĆ ŚWIATŁA PRZEJŚCIA [MM] | CAŁKOWITA SZEROKOŚĆ ŚWIATŁA PRZEJŚCIA [MM] | CAŁKOWITA WYSOKOŚĆ OŚCIEŻNICY ALU H _c [MM] | CAŁKOWITA SZEROKOŚĆ OŚCIEŻNICY ALU S _c [MM] | WYSOKOŚĆ OTWORU W ŚCIANIE (OD GOTOWEJ POSADZKI) H° [MM] Przewidziano luz montażowy 15 mm | SZEROKOŚĆ OTWORU W ŚCIANIE S° [MM] Przewidziano luz montażowy 30 mm |
|--|--|---|---|--|---|--|---|--|
| DRZWI JEDNOSKRZYDŁOWE | | | | | | | | |
| ◀90▶ | 2028 | 1012 | 2000 | 900 | 2090 | 1118 | 2105 | 1150 |
| ◀100N▶ | 2028 | 1062 | 2000 | 950 | 2090 | 1168 | 2105 | 1200 |
| ◀100▶ | 2028 | 1112 | 2000 | 1000 | 2090 | 1218 | 2105 | 1250 |
| ◀110N▶ | 2028 | 1162 | 2000 | 1050 | 2090 | 1268 | 2105 | 1300 |
| ◀110▶ | 2028 | 1212 | 2000 | 1100 | 2090 | 1318 | 2105 | 1350 |
| ◀120N▶ | 2028 | 1262 | 2000 | 1150 | 2090 | 1368 | 2105 | 1400 |
| ◀120▶ | 2028 | 1302 | 2000 | 1200 | 2090 | 1418 | 2105 | 1450 |
| DRZWI DWUSKRZYDŁOWE | | | | | | | | |
| ◀120▶ | 2028 | 1407 | 2000 | 1200 | 2090 | 1496 | 2105 | 1525 |
| ◀130N▶ | 2028 | 1457 | 2000 | 1250 | 2090 | 1546 | 2105 | 1575 |
| ◀130▶ | 2028 | 1507 | 2000 | 1300 | 2090 | 1596 | 2105 | 1625 |
| ◀140N▶ | 2028 | 1557 | 2000 | 1350 | 2090 | 1646 | 2105 | 1675 |
| ◀140▶ | 2028 | 1607 | 2000 | 1400 | 2090 | 1696 | 2105 | 1725 |
| ◀150N▶ | 2028 | 1657 | 2000 | 1450 | 2090 | 1746 | 2105 | 1775 |
| ◀150▶ | 2028 | 1707 | 2000 | 1500 | 2090 | 1796 | 2105 | 1825 |
| ◀160N▶ | 2028 | 1757 | 2000 | 1550 | 2090 | 1846 | 2105 | 1875 |
| ◀160▶ | 2028 | 1807 | 2000 | 1600 | 2090 | 1896 | 2105 | 1925 |
| ◀170N▶ | 2028 | 1857 | 2000 | 1650 | 2090 | 1946 | 2105 | 1975 |
| ◀170▶ | 2028 | 1907 | 2000 | 1700 | 2090 | 1996 | 2105 | 2025 |
| ◀180N▶ | 2028 | 1957 | 2000 | 1750 | 2090 | 2046 | 2105 | 2075 |
| ◀180▶ | 2028 | 2007 | 2000 | 1800 | 2090 | 2096 | 2105 | 2125 |
| ALU FIRELINE (DRZWI WEWNĘTRZNE) | | | | | | | | |
| DRZWI JEDNOSKRZYDŁOWE | | | | | | | | |
| ◀90▶ | 2011 | 1012 | 2000 | 900 | 2070 | 1118 | 2085 | 1150 |
| ◀100N▶ | 2011 | 1062 | 2000 | 950 | 2070 | 1168 | 2085 | 1200 |
| ◀100▶ | 2011 | 1112 | 2000 | 1000 | 2070 | 1218 | 2085 | 1250 |
| ◀110N▶ | 2011 | 1162 | 2000 | 1050 | 2070 | 1268 | 2085 | 1300 |
| ◀110▶ | 2011 | 1212 | 2000 | 1100 | 2070 | 1318 | 2085 | 1350 |
| ◀120N▶ | 2011 | 1262 | 2000 | 1150 | 2070 | 1368 | 2085 | 1400 |
| ◀120▶ | 2011 | 1302 | 2000 | 1200 | 2070 | 1418 | 2085 | 1450 |
| DRZWI DWUSKRZYDŁOWE | | | | | | | | |
| ◀120▶ | 2011 | 1407 | 2000 | 1200 | 2070 | 1496 | 2085 | 1525 |
| ◀130N▶ | 2011 | 1457 | 2000 | 1250 | 2070 | 1546 | 2085 | 1575 |
| ◀130▶ | 2011 | 1507 | 2000 | 1300 | 2070 | 1596 | 2085 | 1625 |
| ◀140N▶ | 2011 | 1557 | 2000 | 1350 | 2070 | 1646 | 2085 | 1675 |
| ◀140▶ | 2011 | 1607 | 2000 | 1400 | 2070 | 1696 | 2085 | 1725 |
| ◀150N▶ | 2011 | 1657 | 2000 | 1450 | 2070 | 1746 | 2085 | 1775 |
| ◀150▶ | 2011 | 1707 | 2000 | 1500 | 2070 | 1796 | 2085 | 1825 |
| ◀160N▶ | 2011 | 1757 | 2000 | 1550 | 2070 | 1846 | 2085 | 1875 |
| ◀160▶ | 2011 | 1807 | 2000 | 1600 | 2070 | 1896 | 2085 | 1925 |
| ◀170N▶ | 2011 | 1857 | 2000 | 1650 | 2070 | 1946 | 2085 | 1975 |
| ◀170▶ | 2011 | 1907 | 2000 | 1700 | 2070 | 1996 | 2085 | 2025 |
| ◀180N▶ | 2011 | 1957 | 2000 | 1750 | 2070 | 2046 | 2085 | 2075 |
| ◀180▶ | 2011 | 2007 | 2000 | 1800 | 2070 | 2096 | 2085 | 2125 |

Wzór FL01
Kolor Srebrno-Szary



Wzór GL03b
Kolor Winchester



Wzór GL03
Kolor Antracyt Gładki



WIKED



TEL. 58 678 00 98
FAX. 58 678 01 77



UL. WIELKI LAS 19
84-242 LUZINO



WWW.WIKED.PL

Oferta przedstawiona w poprzedniej edycji katalogu wymaga wcześniejszej weryfikacji. Publikacja nie stanowi oferty handlowej w rozumieniu art. 66 §1 Kodeksu Cywilnego i ma charakter wyłącznie informacyjny. Producent zastrzega sobie prawo do pomyłek oraz zmian, bez podania wcześniejszej informacji. Ceny podane w katalogu są cenami sugerowanymi przez producenta i nie są wiążącymi w punktach dystrybucji. Podane ceny są cenami netto, do których należy doliczyć 8% VAT lub 23% VAT.